



HOTĂRÂRE

**privind atestarea apartenenței la domeniul privat al
orașului Bragadiru, județul Ilfov a imobilului teren în suprafață de 1.011 mp.
situat în Tarla 17, Parcela 88/40**

Consiliul local al orașului Bragadiru, județul Ilfov;

Având în vedere Referatul de aprobare al primarului orașului Bragadiru nr.53808/06.10.2022 și raportul de specialitate al Serviciului registrul agricol, cadastru, agricultură și spațiu locativ nr.53812/06.10.2022, Raportul comisiei de specialitate juridică și de disciplină a Consiliului Local al orașului Bragadiru, județul Ilfov;

În baza prevederilor art. 96, art. 129 alin. (2) lit. c), art. 354 din Ordonanța de Urgență a Guvernului nr. 57/2019 privind Codul administrativ, cu modificările și completările ulterioare, art. 557 alin.(2) și alin.(4), art. 888 din Legea nr. 287/2009 privind Codul civil, republicat, cu modificările și completările ulterioare, art. 24 alin.(3) din Legea nr. 7/1996 a cadastrului și publicității imobiliare, cu modificările și completările ulterioare.

În temeiul prevederilor art. 129 alin. (1) și art. 196 alin. (1) lit. b) din Ordonanța de Urgență a Guvernului nr. 57/2019 privind Codul administrativ, cu modificările și completările ulterioare;

HOTĂRĂȘTE:

Art. 1. - (1) Se atestă apartenența la domeniul privat al orașului Bragadiru, județul Ilfov, a imobilului teren în suprafață de 1.011 mp situat în Tarla 17, Parcela 88/40.

- **(2)** Imobilul se identifică prin plan de amplasament și de delimitare, conform anexei 1.

Art. 2. - Se dispune înscrierea imobilului în Cartea Funciară a orașului Bragadiru, județul Ilfov în proprietatea privată a orașului Bragadiru, județul Ilfov, conform prevederilor legale.

Art. 3. - Anexa 1 menționată în articolul 1 face parte integrantă din prezenta hotărâre.



ROMÂNIA
JUDEȚUL ILFOV
PRIMĂRIA ORAȘULUI BRAGADIRU



Art. 4. - Serviciului buget, finanțe, contabilitate, va actualiza domeniul privat al orașului Bragadiru, județul Ilfov, potrivit prezentei hotărâri.

Art. 5. - Primarul orașului Bragadiru, prin serviciile de specialitate, va duce la îndeplinire prevederile prezentei hotărâri.

PREȘEDINTE DE ȘEDINȚĂ

Contrasemnat pentru legalitate

Secretar general,

Veronica IONIȚĂ

ORAȘUL BRAGADIRU, JUDEȚUL ILFOV

NR. 231 / 24.11. 2022

Șoseaua Alexandriei Nr. 249
Tel/Fax 021 4480572

Plan de amplasament si delimitare a imobilului
SCARA 1:500

Anexa nr. 1.35 la regulament

Nr. cadastral:	Suprafata masurata a imobilului (mp)	Adresa imobilului:
	1011mp	TARLA 17, PARCELA 88/40
Cartea Funciara nr:		LOCALITATE BRAGADIRU, JUDETUL ILFOV
		Unitate Administrativ Teritoriala (UAT)
		BRAGADIRU

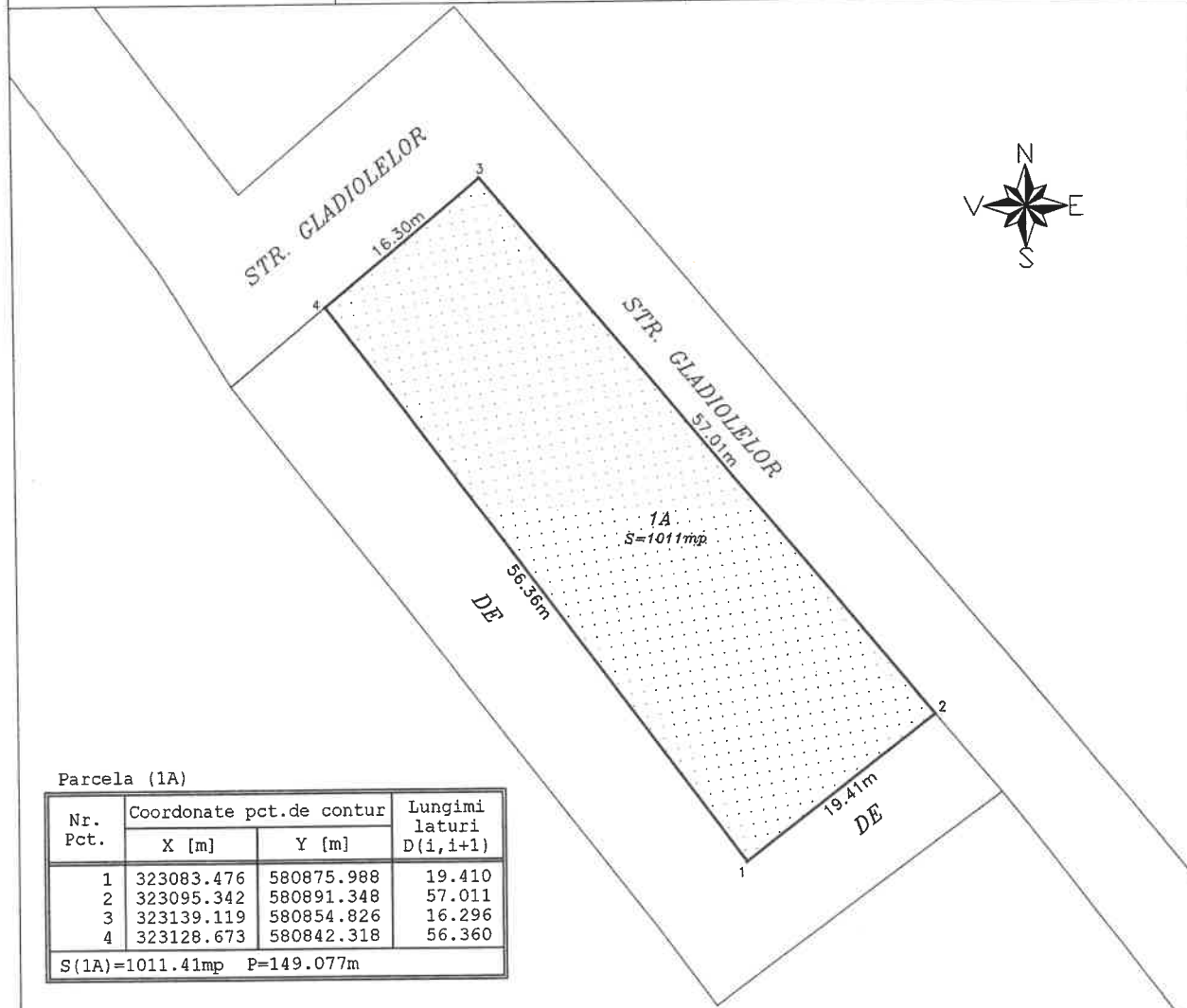

Parcela (1A)

Nr. Pct.	Coordonate pct.de contur		Lungimi laturi D(i, i+1)
	X [m]	Y [m]	
1	323083.476	580875.988	19.410
2	323095.342	580891.348	57.011
3	323139.119	580854.826	16.296
4	323128.673	580842.318	56.360
S(1A)=1011.41mp P=149.077m			

A.Date referitoare la teren

Nr. parcela	Categorie de folosinta	Suprafata (mp)	Mentiuni
1	A	1011	Neimprejmuit
Total		1011	

B.Date referitoare la constructii

Cod	Destinatia	Suprafata construita la sol	Mentiuni
TOTAL			

Suprafata totala masurata a imobilului=1011mp

<p>Executant,</p> <p>ING. POP ROMANITA ADRIANA Seria RO-IF-F Nr.0060 TEL:0723.213.715</p> <p>Confirm executarea masuratorilor la teren, corectitudinea intocmirii documentatiei cadastrale si corespondenta acesteia cu realitatea din teren</p> <p>Stampila</p>	<p>INSPECTOR</p> <p>Confirm introducerea imobilului in baza de date integrata si atribuirea numarului cadastral</p> <p>Semnatura si parafa Data:</p> <p>Stampila BCPI</p>
--	--

* In situatia in care exista numere cadastrale pentru imobilele vecine, in locul vecinului se va trece numarul cadastral, iar in lipsa numarului cadastral numarul topografic sau numarul administrativ. Suprafetele se rotunjesc la metru patrat.