



HOTĂRÂRE

privind dezmembrarea imobilului identificat cu numărul cadastral 137522, situat în orașul Bragadiru, tarla 14, parcela 73, 74, 75, tarla 16, parcela 85/1, 85/2, lot 2, județul Ilfov

Consiliul Local al orașului Bragadiru, județul Ilfov;

Având în vedere:

- a) Referatul de aprobare al domnului Lupulescu Gabriel - primarul orașului Bragadiru, județul Ilfov nr. 52456/27.09.2023;
- b) Raportul de specialitate al Serviciului registrul agricol, cadastru, agricultură și spațiu locativ nr. 52457/27.09.2023;
- c) Raportul de specialitate al arhitectului-șef al orașului Bragadiru, județul Ilfov nr. 55626/12.10.2023;
- d) Raportul comisiei de specialitate juridică și de disciplină din cadrul Consiliului Local al orașului Bragadiru, județul Ilfov;
- e) Raportul comisiei de specialitate pentru agricultură, activități economico-financiare, amenajarea teritoriului și urbanism, protecția mediului și turism din cadrul Consiliului Local al orașului Bragadiru, județul Ilfov;

În conformitate cu prevederile:

- a) Art. 879 alin. (2), alin. (5) și art. 880 din Legea nr. 287/2009 privind Codul Civil al României, republicată, cu modificările și completările ulterioare;
- b) Art. 25 alin. (2) din Legea nr. 7/1996 privind cadastrul și publicitatea imobiliară, republicată, cu modificările și completările ulterioare;
- c) Ordinului nr. 600/2023 privind aprobarea Regulamentului de recepție și înscriere în evidențele de cadastru și carte funciară, cu modificările și completările ulterioare;
- d) Art. 129 alin. (2), litera c) și alin. (7), litera k) din Ordonanța de Urgență a Guvernului nr. 57/2019 privind Codul administrativ, cu modificările și completările ulterioare;

În temeiul art. 129 alin. (1) și art. 196 alin. (1) litera a) din Ordonanța de Urgență a Guvernului nr. 57/2019 privind Codul administrativ, cu modificările și completările ulterioare;

CONSILIUL LOCAL AL ORAȘULUI BRAGADIRU

HOTĂRĂȘTE:

Art. 1. - Se aprobă dezmembrarea imobilului în suprafață de 37.184 m² identificat cu numărul cadastral 137522 – situat în orașul Bragadiru, tarla 14, parcela 73, 74, 75, tarla 16, parcela 85/1, 85/2, lot 2, județul Ilfov, în vederea lărgirii străzii Ghidiceni și creării unui drum de legătură între str. Mărgelelor – str. Topaz - Ghidiceni, oraș Bragadiru, județul Ilfov, după cum urmează:

- a) suprafața = 5.037 m² identificată cu numărul cadastral 137997, situată în orașul Bragadiru, tarla 14, parcela 73, 74, 75, tarla 16, parcela 85/1, 85/2, județul Ilfov;



ROMÂNIA
JUDEȚUL ILFOV
ORAȘUL BRAGADIRU
CONSILIUL LOCAL



- b) suprafața = 2.038 m² identificată cu numărul cadastral 137998, situată în orașul Bragadiru, tarla 14, parcela 73, 74, 75, tarla 16, parcela 85/1, 85/2, județul Ilfov;
- c) suprafața = 4.316 m² identificată cu numărul cadastral 137999, situată în orașul Bragadiru, tarla 14, parcela 73, 74, 75, tarla 16, parcela 85/1, 85/2, județul Ilfov;
- d) suprafața = 5.323 m² identificată cu numărul cadastral 138000, situată în orașul Bragadiru, tarla 14, parcela 73, 74, 75, tarla 16, parcela 85/1, 85/2, județul Ilfov;
- e) suprafața = 8.341 m² identificată cu numărul cadastral 138001, situată în orașul Bragadiru, tarla 14, parcela 73, 74, 75, tarla 16, parcela 85/1, 85/2, județul Ilfov;
- f) suprafața = 12.129 m² identificată cu numărul cadastral 138002, situată în orașul Bragadiru, tarla 14, parcela 73, 74, 75, tarla 16, parcela 85/1, 85/2, județul Ilfov, conform anexei 1, care face parte integrantă din prezenta hotărâre.

Art. 2. - Se împuternicește domnul Lupulescu Gabriel – primarul orașului Bragadiru, județul Ilfov, să semneze actul de dezmembrare.

Art. 3. - Primarul orașului Bragadiru, județul Ilfov, prin serviciile de specialitate, va duce la îndeplinire prevederile prezentei hotărâri.

PREȘEDINTE DE ȘEDINȚĂ,
Marius-Iulian ANCU

Contrasemnat pentru legalitate,
Secretar general U.A.T.,
Veronica IONIȚĂ

ORAȘUL BRAGADIRU, JUDEȚUL ILFOV

NR. 128 / 13.10 2023

Prezenta hotărâre a fost adoptată cu: 18 voturi "pentru", — "împotriva" și — "abțineri" din 18 consilieri prezenți la ședință din totalul de 19 consilieri în funcție

Plan de amplasament si delimitare a imobilului
cu propunere de dezlipire
SCARA 1:5000

Anexa nr. 11

Nr. cadastral:	137522	Suprafata masurata a imobilului (mp)	37184mp
Cartea Funciara nr.	Adresa imobilului TARLA 14, PARCELA 73, 74, 75 TARLA 16, PARCELA 86/1, 86/2, LOT 2 LOCALITATE BRAGADIRU, JUDEUL ILFOV Unitate Administrativ Teritoriala (UAT) BRAGADIRU		

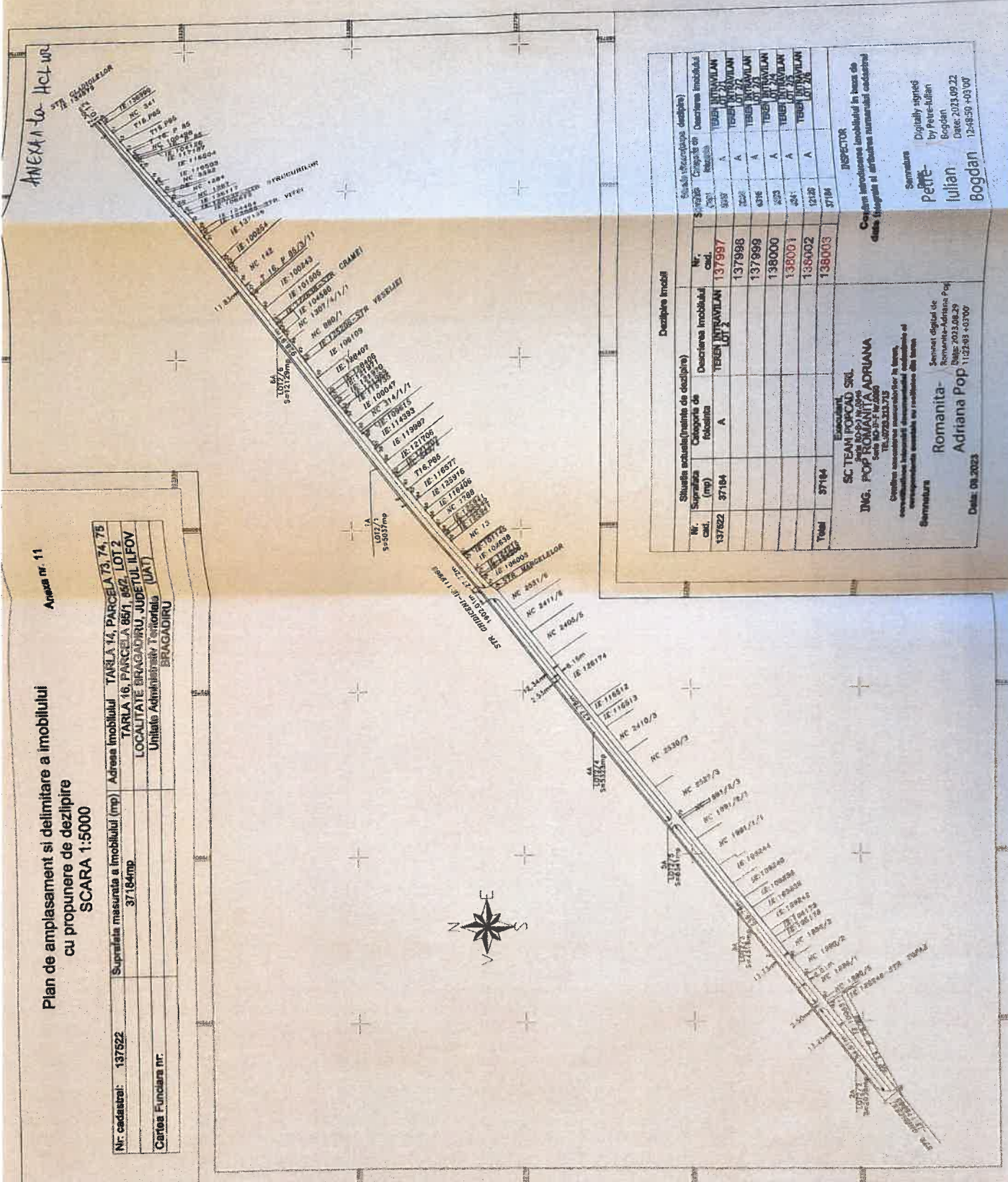

Situatia actuala (unitate de calcul)		Situatia (unitate de calcul)	
Nr. cad.	Suprafata (mp)	Nr. cad.	Suprafata (mp)
137822	37184	137997	37184
		137998	322
		137999	436
		138000	503
		138001	241
		138002	1242
		138003	37184
Total	37184		

DECLARATIE
ING. POP ROMANITA ADRIANA
 Serviciu digital de
 Romanita-Adriana Pop
 Date: 2023.08.29
 TEL: 0729.333.715

Semnatura
 Romanita-Adriana Pop
 112549 +0300

INSPECTOR
 Cristian Ionescu
 Date: 2023.09.22
 Bogdan
 124850 +0300