



**HOTĂRÂRE**

**privind dezmembrarea imobilului identificat cu numărul cadastral 133137, situat în orașul Bragadiru, tarla 25, parcela 107/12, județul Ilfov**

Consiliul Local al orașului Bragadiru, județul Ilfov;

Având în vedere:

- a) Referatul de aprobare al domnului Lupulescu Gabriel - primarul orașului Bragadiru, județul Ilfov nr. 65790/27.11.2023;
- b) Raportul de specialitate al Serviciului registrul agricol, cadastru, agricultură și spațiu locativ nr. 65791/27.11.2023;
- c) Raportul de specialitate al arhitectului-șef al orașului Bragadiru, județul Ilfov nr. 67136/07.12.2023;
- d) Raportul comisiei de specialitate juridică și de disciplină din cadrul Consiliului Local al orașului Bragadiru, județul Ilfov;
- e) Raportul comisiei de specialitate pentru agricultură, activități economico-financiare, amenajarea teritoriului și urbanism, protecția mediului și turism din cadrul Consiliului Local al orașului Bragadiru, județul Ilfov;

În conformitate cu prevederile:

- a) Art. 879 alin. (2), alin. (5) și art. 880 din Legea nr. 287/2009 privind Codul Civil al României, republicată, cu modificările și completările ulterioare;
- b) Art. 25 alin. (2) din Legea nr. 7/1996 privind cadastrul și publicitatea imobiliară, republicată, cu modificările și completările ulterioare;
- c) Ordinului nr. 600/2023 privind aprobarea Regulamentului de recepție și înscriere în evidențele de cadastru și carte funciară, cu modificările și completările ulterioare;
- d) Art. 129 alin. (2), litera c) și alin. (7), litera k) din Ordonanța de Urgență a Guvernului nr. 57/2019 privind Codul administrativ, cu modificările și completările ulterioare;

În temeiul art. 129 alin. (1) și art. 196 alin. (1) litera a) din Ordonanța de Urgență a Guvernului nr. 57/2019 privind Codul administrativ, cu modificările și completările ulterioare;

**CONSILIUL LOCAL AL ORAȘULUI BRAGADIRU  
HOTĂRĂȘTE:**

**Art. 1.** - Se aprobă dezmembrarea imobilului în suprafață de 29.577 m<sup>2</sup> identificat cu numărul cadastral 133137 – situat în orașul Bragadiru, tarla 25, parcela 107/12, județul Ilfov, conform anexei 1, care face parte integrantă din prezenta hotărâre, după cum urmează:

- a) suprafața = 2.456 m<sup>2</sup> identificată cu numărul cadastral 138818, situată în orașul Bragadiru, tarla 25, parcela 107/12, județul Ilfov, în vederea atribuirii de denumirii de stradă;
- b) suprafața = 4.594 m<sup>2</sup> identificată cu numărul cadastral 138819, situată în orașul Bragadiru, tarla 25, parcela 107/12, județul Ilfov, în vederea atribuirii de denumirii de stradă;



ROMÂNIA  
JUDEȚUL ILFOV  
ORAȘUL BRAGADIRU  
CONSILIUL LOCAL



- c) suprafața = 4.409 m<sup>2</sup> identificată cu numărul cadastral 138820, situată în orașul Bragadiru, tarla 25, parcela 107/12, județul Ilfov, în vederea atribuirii de denumirii de stradă;
- d) suprafața = 3.979 m<sup>2</sup> identificată cu numărul cadastral 138821, situată în orașul Bragadiru, tarla 25, parcela 107/12, județul Ilfov, în vederea atribuirii de denumirii de stradă;
- e) suprafața = 3.813 m<sup>2</sup> identificată cu numărul cadastral 138822, situată în orașul Bragadiru, tarla 25, parcela 107/12, județul Ilfov, în vederea atribuirii de denumirii de stradă;
- f) suprafața = 3.755 m<sup>2</sup> identificată cu numărul cadastral 138823, situată în orașul Bragadiru, tarla 25, parcela 107/12, județul Ilfov, în vederea atribuirii de denumirii de stradă;
- g) suprafața = 4.595 m<sup>2</sup> identificată cu numărul cadastral 138824, situată în orașul Bragadiru, tarla 25, parcela 107/12, județul Ilfov, în vederea atribuirii de denumirii de stradă;
- h) suprafața = 377 m<sup>2</sup> identificată cu numărul cadastral 138825, situată în orașul Bragadiru, tarla 25, parcela 107/12, județul Ilfov, în vederea lărgirii străzii Gliei;
- i) suprafața = 900 m<sup>2</sup> identificată cu numărul cadastral 138826, situată în orașul Bragadiru, tarla 25, parcela 107/12, județul Ilfov, în vederea lărgirii străzii Gliei;
- j) suprafața = 699 m<sup>2</sup> identificată cu numărul cadastral 138827, situată în orașul Bragadiru, tarla 25, parcela 107/12, județul Ilfov, în vederea lărgirii străzii Crișul Repede.

**Art. 2.** - Se împuternicește domnul Lupulescu Gabriel – primarul orașului Bragadiru, județul Ilfov, să semneze actul de dezmembrare.

**Art. 3.** - Primarul orașului Bragadiru, județul Ilfov, prin serviciile de specialitate, va duce la îndeplinire prevederile prezentei hotărâri.

PREȘEDINTE  
Silviu

ȘEDINȚĂ,  
ILIE

Contrasemnat pentru legalitate,  
Secretar general U.A.T.,  
Veronica IONIȚĂ

ORAȘUL BRAGADIRU, JUDEȚUL ILFOV  
NR. 156 / 28 12 2023

Prezenta hotărâre a fost adoptată cu: 11 voturi "pentru", 5 "împotriva" și \_\_\_\_ abțineri" din 16 consilieri prezenți la ședință din totalul de 19 consilieri în funcție



**Plan de amplasament si delimitare a imobilului  
cu propunere de dezlipire  
SCARA 1:2000**

Anexa nr. 11

Nr. cadastral: 133137	Suprafata masurata a imobilului (mp) 29577mp	Adresa imobilului: TARLA 25, PARCELA 107/12 LOCALITATE BRAGADIRU, JUDET ILFOV
Cartea Funciara nr. 133137		Unitate Administrativ Teritoriala (UAT) BRAGADIRU

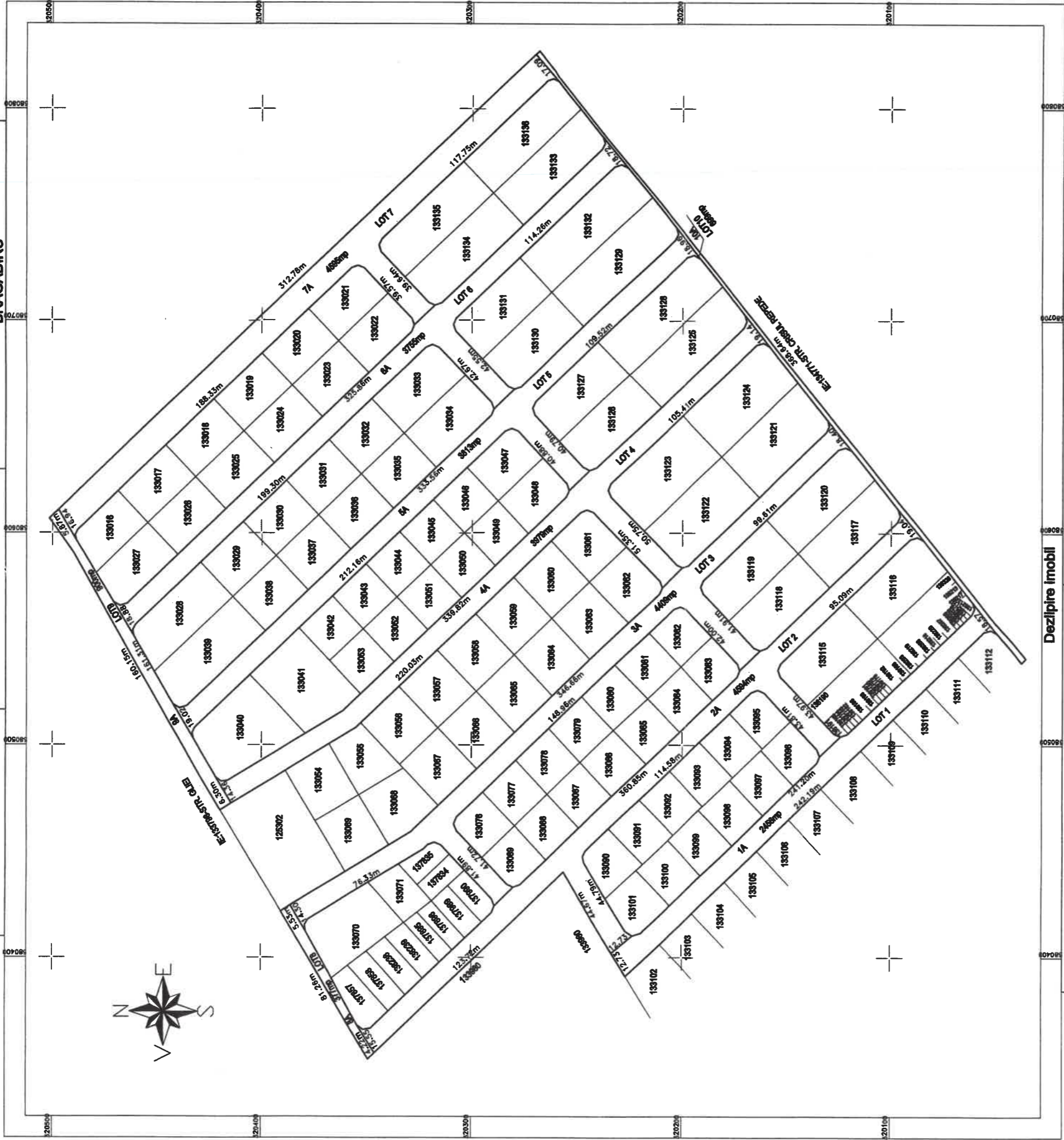

Situatia actuala (inalt de dezlipire)		Dezlipire imobil		Situatia viitoare (dupa dezlipire)			
Nr. cad.	Suprafata (mp)	Categoria de folosinta	Descrierea imobilului	Nr. cad.	Suprafata (mp)	Categoria de folosinta	Descrierea imobilului
133137	29576	A	TEREN INTRAVILAN	138818	2456	A	TEREN INTRAVILAN LOT 1
				138819	4594	A	TEREN INTRAVILAN LOT 2
				138820	4409	A	TEREN INTRAVILAN LOT 3
				138821	3979	A	TEREN INTRAVILAN LOT 4
				138822	3813	A	TEREN INTRAVILAN LOT 5
				138823	3755	A	TEREN INTRAVILAN LOT 6
				138824	4595	A	TEREN INTRAVILAN LOT 7
				138825	377	A	TEREN INTRAVILAN LOT 8
				138826	900	A	TEREN INTRAVILAN LOT 9
				138827	699	A	TEREN INTRAVILAN LOT 10
<b>TOTAL</b>	<b>29576</b>				<b>29577</b>		

Executant: <b>SC TEAM POPCAD SRL</b> Seta RO-PJ Nr.2152 <b>ING. POP ROMANITA ADRIANA</b> Seta RO-PJ Nr.0060 TEL:0723.213.715 Confirm executarea masuratorilor la teren, corectitudinea intocmirii documentatelor cadastrale si corespondenta acestora cu realitatea din teren Romanita- Adriana Pop Date: 2023.11.15 10:56:43 +02'00'	Inspector: <b>Confirm intrarea si atribuirea numarului in baza de date integrata si atribuirea numarului cadastral</b> Livia Filofteia Oprisan Date:
--	--

ANEXA 1 la HCL nr. 156  
2023