



## HOTĂRÂRE

**privind trecerea în domeniul privat și în domeniul public al orașului Bragadiru a terenului în suprafață de 2.364 m<sup>2</sup>, situat în orașul Bragadiru, T 14, P 76/7, județ Ilfov**

Consiliul Local al orașului Bragadiru, județul Ilfov:

Având în vedere:

- a) Referatul de aprobare al domnului Gabriel Lupulescu, primarul orașului Bragadiru, județul Ilfov nr. 23804/15.04.2026;
- b) Raportul de specialitate al Serviciului registrul agricol, cadastru, agricultură și spațiul locative nr. 23805/15.04.2026;
- c) Raportul Comisiei de specialitate juridică și de disciplină a Consiliului Local al orașului Bragadiru;

În conformitate cu prevederile:

- a) art. 557 alin. (2), art. 863 lit. e) și art. 888 din Legea nr. 287/2009 privind Codul civil, republicată, cu modificările și completările ulterioare;
- b) art. 27 și art. 28 din Legea nr. 7/1996 a cadastrului și a publicității imobiliare, cu modificările și completările ulterioare;
- c) art. 129 alin. (2) lit. c) și art. 296 alin. (2) din Ordonanța de Urgență a Guvernului nr. 57/2019 privind Codul administrativ, cu modificările și completările ulterioare;
- d) Ordinului nr. 600/2023 pentru aprobarea Regulamentului de recepție și înscriere în evidențele de cadastru și carte funciară
- e) art. 3 alin. (2) și cap. IX, art. 80, art. 81 și art. 82 din Legea nr. 24/2000 privind normele de tehnică legislative pentru elaborarea actelor normative, republicată, cu modificările și completările ulterioare;

În temeiul art. 129 alin. (1) și art. 196 alin. (1) lit. a) din Ordonanța de Urgență a Guvernului nr. 57/2019 privind Codul administrativ, cu modificările și completările ulterioare;

### CONSILIUL LOCAL AL ORAȘULUI BRAGADIRU HOTĂRĂȘTE:

**Art. 1.** - Se aprobă trecerea în domeniul privat al orașului Bragadiru, județul Ilfov, a terenului în suprafață de 2.364 m<sup>2</sup>, situat în orașul Bragadiru, T 14, P 76/7, județul Ilfov, conform anexei nr. 1, care face parte integrantă din prezenta hotărâre.

**Art. 2.** - Se aprobă trecerea în domeniul public al orașului Bragadiru, județul Ilfov, a terenului în suprafață de 2.364 m<sup>2</sup>, situat în orașul Bragadiru, T 14, P 76/7, județul Ilfov, conform anexei nr. 1, care face parte integrantă din prezenta hotărâre.

**Art. 3.** – Direcția economică - Serviciul buget, finanțe, contabilitate va actualiza domeniul privat și domeniul public al orașului Bragadiru, județul Ilfov potrivit prezentei hotărâri.



ROMÂNIA  
JUDEȚUL ILFOV  
ORAȘUL BRAGADIRU  
CONSILIUL LOCAL



**Art. 4.** - Primarul orașului Bragadiru, județul Ilfov, prin direcțiile și serviciile de specialitate, va duce la îndeplinire prevederile prezentei hotărâri.

**Art. 5.** - Prezenta hotărâre se va comunica prin grija secretarului general al orașului Bragadiru, județul Ilfov, primarului orașului Bragadiru, Instituției Prefectului – județul Ilfov și direcțiilor și serviciilor de specialitate din cadrul instituției, precum și publicarea acesteia pe pagina de internet.

**PREȘEDINTE DE ȘEDINȚĂ,  
Marius-Iulian ANCU**



**Contrasemnat pentru legalitate,  
Secretar general U.A.T.,  
Veronica IONIȚĂ**

ORAȘUL BRAGADIRU, JUDEȚUL ILFOV,

NR. 52 / 30.04 2026

*Prezenta hotărâre a fost adoptată cu: 18 voturi "pentru, — "împotriva" și — "abțineri" din 18 consilieri prezenți la ședință din totalul de 18 consilieri în funcție*

Șoseaua Alexandriei Nr. 249

Tel/Fax 021 4480572

## PLAN DE AMPLASAMENT ȘI DELIMITARE A IMOBILULUI

Scara 1:1000

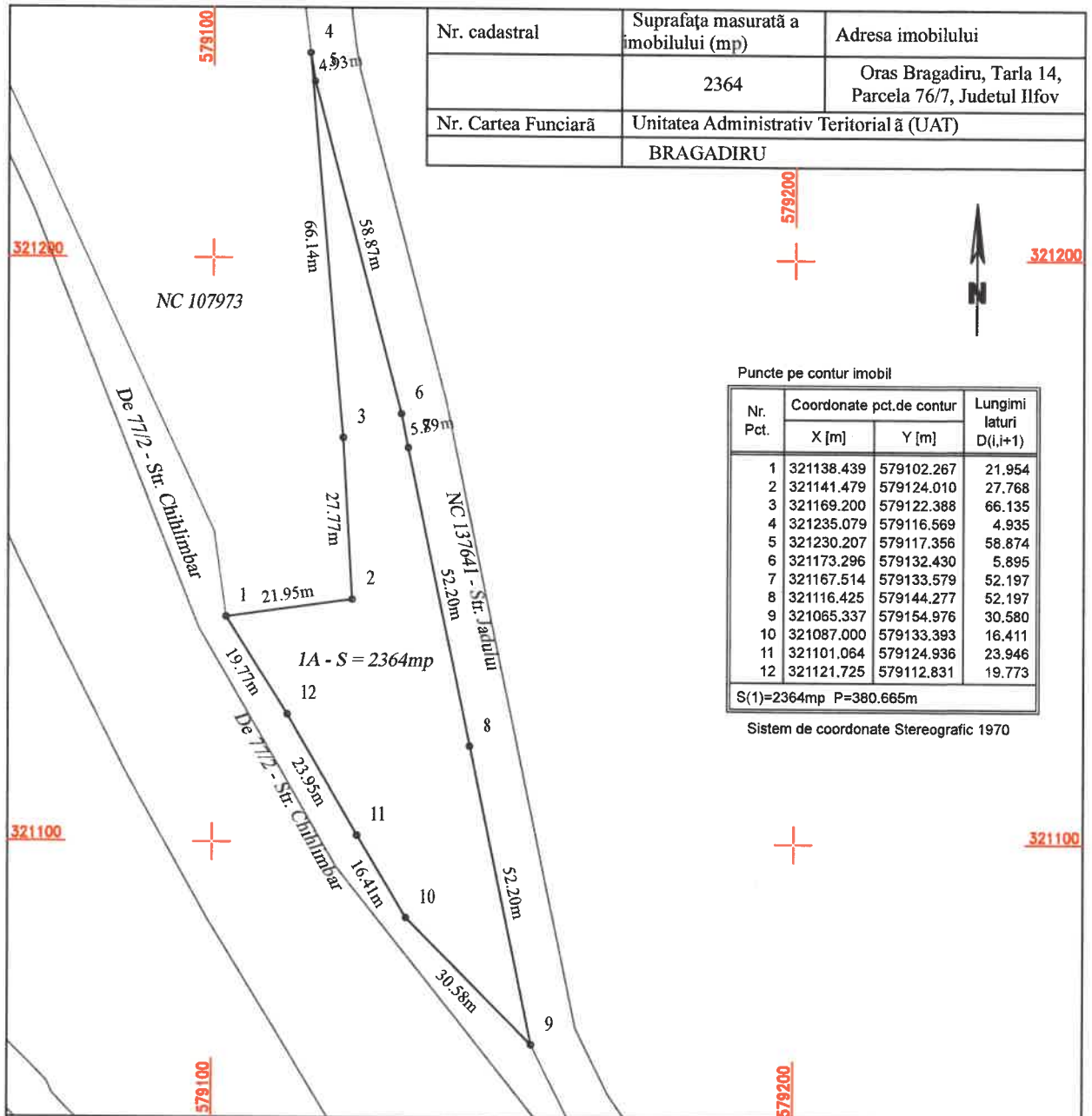

Nr. cadastral	Suprafața măsurată a imobilului (mp)	Adresa imobilului
	2364	Oras Bragadiru, Tarla 14, Parcela 76/7, Judetul Ilfov
Nr. Cartea Funciară	Unitatea Administrativ Teritorială (UAT)	
	BRAGADIRU	

Puncte pe contur imobil

Nr. Pct.	Coordonate pct.de contur		Lungimi laturi D(i,i+1)
	X [m]	Y [m]	
1	321138.439	579102.267	21.954
2	321141.479	579124.010	27.768
3	321169.200	579122.388	66.135
4	321235.079	579116.569	4.935
5	321230.207	579117.356	58.874
6	321173.296	579132.430	5.895
7	321167.514	579133.579	52.197
8	321116.425	579144.277	52.197
9	321065.337	579154.976	30.580
10	321087.000	579133.393	16.411
11	321101.064	579124.936	23.946
12	321121.725	579112.831	19.773

S(1)=2364mp P=380.665m

Sistem de coordonate Stereografic 1970

### A. Date referitoare la teren

Nr. parcelă	Categorie de folosință	Suprafața (mp)	Mențiuni
1	A	2364	
Total			Teren intravilan, neîmprejmuit.

### B. Date referitoare la construcții

Cod	Destinația	Suprafața construită la sol (mp)	Mențiuni
Total			

Suprafața totală măsurată a imobilului = 2364 mp

<p><b>Executant:</b> ing. TOMA Elena Cerasela Seria Ro-B-F, Nr.2369/2021, Categoria A</p> <p>Confirm executarea măsurătorilor la teren, corectitudinea întocmirii documentației cadastrale și corespundența acesteia cu realitatea din teren</p> <p><b>Elena Cerasela Toma</b></p> <p>Location: Date: 2026-04-01 12:19+03:00</p>	<p>Data: 27.03.2026</p>
--	-------------------------