



HOTĂRÂRE

privind trecerea în domeniul privat și domeniul public al orașului Bragadiru, Județul Ilfov a terenului în suprafață de 346 m² – lot 26, identificat cu număr cadastral 115960 situat în str. Diamantului nr.111, Tarla 20, Parcela 95/71, oraș Bragadiru, județul Ilfov și a terenului în suprafață de 205 m² – lot 1, identificat cu număr cadastral 125248 situat în str. Diamantului nr.111A, Tarla 20, Parcela 95/71, oraș Bragadiru, Județul Ilfov

Consiliul Local al orașului Bragadiru, județul Ilfov;

Având în vedere:

- a) Referatul de aprobare al domnului Lupulescu Gabriel – primarul orașului Bragadiru, județul Ilfov nr.40854 din 26.07.2024;
- b) Raportul de specialitate al Serviciului registrul agricol, cadastru, agricultură și spațiul locativ nr. 40853/26.07.2024;
- c) Raportul comisiei de specialitate juridică și de disciplină din cadrul Consiliului Local al orașului Bragadiru, județul Ilfov;
- d) Declarația privind renunțarea la dreptul de proprietate a () autentificată cu numărul 3839 din 5.12.2019, de către Societatea profesională Notarială – Dominium Lex.
- e) Declarația privind renunțarea la dreptul de proprietate a () autentificată cu numărul 3840 din 5.12.2019, de către Societatea profesională Notarială – Dominium Lex.

În conformitate cu prevederile:

- a) art. 562 alin.(2) și art. 889 din Legea nr. 287/2009 privind Codul Civil, republicată, cu modificările și completările ulterioare;
- b) Legea nr. 7/1996 privind cadastrul și publicitatea imobiliară, republicată cu modificările și completările ulterioare;
- c) Ordinul nr. 600/2023 privind aprobarea Regulamentului de recepție și înscriere în evidențele de cadastru și carte funciară, cu modificările și completările ulterioare;
- d) art. 129 alin. (2) lit. c) și art. 286 alin.(1) și alin.(4) Ordonanța de Urgență a Guvernului nr. 57/2019 privind Codul administrativ, cu modificările și completările ulterioare;
- e) Legea nr. 24 /2000 privind normele de tehnică legislativă pentru elaborarea actelor normative, republicată, cu modificările și completările ulterioare;

În temeiul art. 129 alin.(1) și art. 196 alin.(1) lit. a) din Ordonanța de Urgență a Guvernului nr. 57/2019 privind Codul administrativ, cu modificările și completările ulterioare.



ROMÂNIA
JUDEȚUL ILFOV
ORAȘULUI BRAGADIRU



CONSILIUL LOCAL AL ORAȘULUI BRAGADIRU
HOTĂRĂȘTE:

Art. 1.- Se ia act de următoarele declarații de renunțare la dreptul de proprietate:

a) Declarația privind renunțarea la dreptul de proprietate pentru terenul în suprafață de 346 m² – lot 26 cu destinația de drum de acces, identificat cu număr cadastral 115960 situat în str. Diamantului nr.111, Tarla 20, Parcela 95/71, oraș Bragadiru, județul Ilfov, a
, autenticată cu numărul 3839 din 5.12.2019, de către Societatea profesională Notarială – Dominium Lex, conform anexei 1 care face parte integrantă din prezanta hotărâre.

b) Declarația privind renunțarea la dreptul de proprietate pentru terenul în suprafață de 205 m² – lot 1 cu destinația de drum de acces, identificat cu număr cadastral 125248 situat în str. Diamantului nr.111A, Tarla 20, Parcela 95/71, oraș Bragadiru, județul Ilfov, a
autenticată cu numărul 3840 din 5.12.2019, de către Societatea profesională Notarială – Dominium Lex, conform anexei 2 care face parte integrantă din prezenta hotărâre.

Art. 2. – Se aprobă trecerea în domeniul privat al orașului Bragadiru, județul Ilfov, a următoarelor terenuri:

a) terenul în suprafață de 346 m² – lot 26 cu destinația de drum de acces, identificat cu număr cadastral 115960 situat în str. Diamantului nr.111, Tarla 20, Parcela 95/71, oraș Bragadiru, județul Ilfov;

b) terenul în suprafață de 205 m² – lot 1 cu destinația de drum de acces, identificat cu număr cadastral 125248 situat în str. Diamantului nr.111A, Tarla 20, Parcela 95/71, oraș Bragadiru, județul Ilfov

Art. 3. – Se aprobă trecerea în domeniul public al orașului Bragadiru, județul Ilfov, a următoarelor terenuri:

a) terenul în suprafață de 346 m² – lot 26 cu destinația de drum de acces, identificat cu număr cadastral 115960 situat în str. Diamantului nr.111, Tarla 20, Parcela 95/71, oraș Bragadiru, județul Ilfov;

b) terenul în suprafață de 205 m² – lot 1 cu destinația de drum de acces, identificat cu număr cadastral 125248 situat în str. Diamantului nr.111A, Tarla 20, Parcela 95/71, oraș Bragadiru, județul Ilfov

Art. 4. – Direcția economică va actualiza domeniul privat și domeniul public al orașului Bragadiru, județul Ilfov, potrivit prezentei hotărâri.

Art. 5. – Primarul orașului Bragadiru, județul Ilfov, prin serviciile de specialitate, va duce la îndeplinire prevederile prezentei hotărâri.



ROMÂNIA
JUDEȚUL ILFOV
ORAȘULUI BRAGADIRU



Art. 6. – Prezenta hotărâre se va comunica prin grija secretarului general al orașului Bragadiru, județul Ilfov, primarul orașului Bragadiru, Instituției Prefectului – județul Ilfov și serviciilor de specialitate din cadrul instituției, precum și publicarea acesteia pe pagina de internet.

PREȘEDINTE DE ȘEDINȚĂ

ADRIAN DUMITRU

Contrasemnat pentru legalitate
Secretar general UAT,
Veronica Ioniță

ORAȘUL BRAGADIRU, JUDEȚUL ILFOV

NR. 107/29.08 2024

Prezenta hotărâre a fost adoptată cu: 18 voturi “pentru”, — voturi “împotrivă” și — “abțineri” din 18 consilieri prezenți la ședință, din totalul de 19 consilieri în funcție.

ANEXA 2 la HCL nr.
107/2024

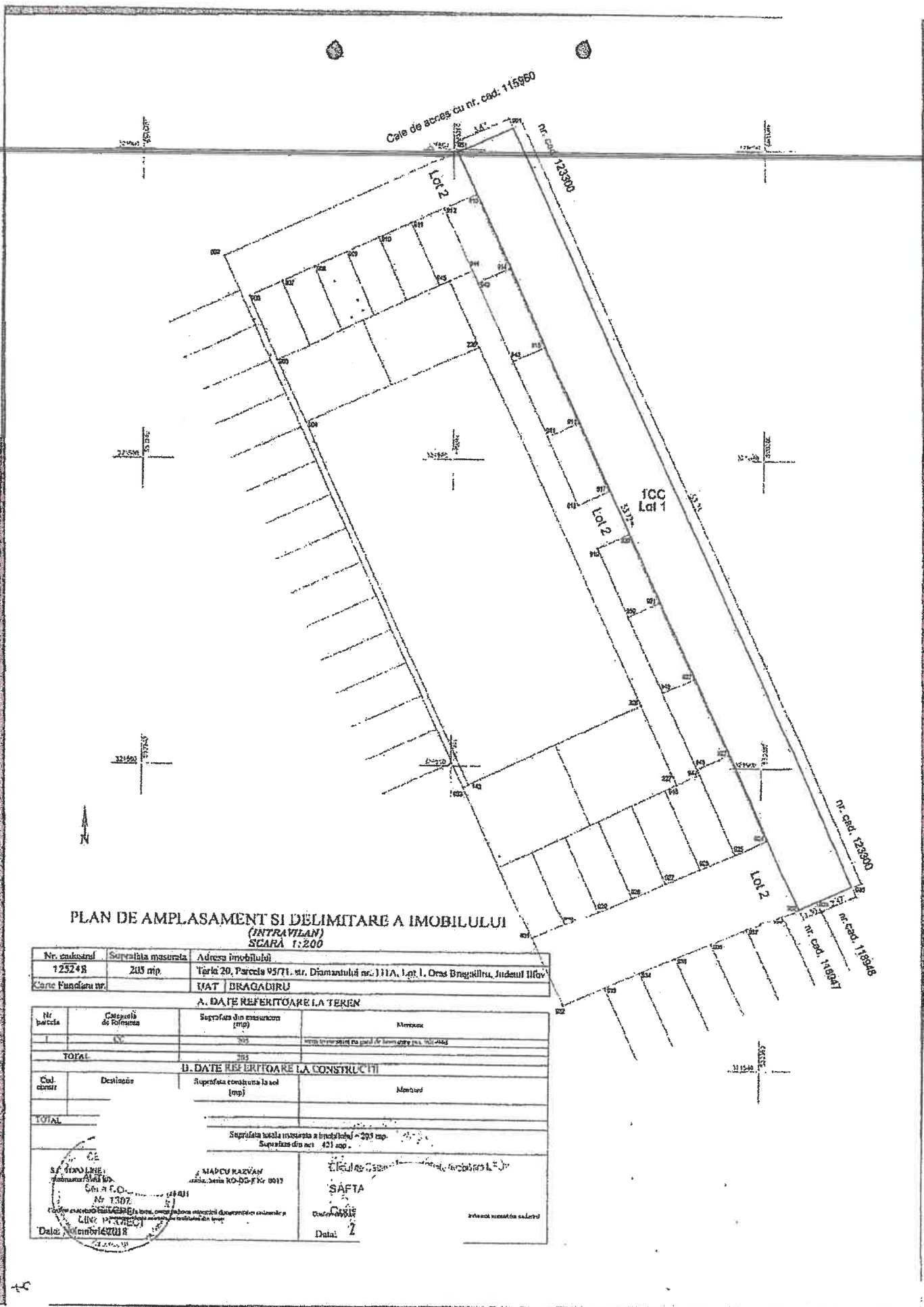

PLAN DE AMPLASAMENT SI DELIMITARE A IMOBILULUI
(INTRAVILAN)
SCARA 1:200

| | | |
|--------------------|--------------------|--|
| Nr. cadastral | Suprafata masurata | Adresa imobilului |
| 125248 | 205 mp | Taria 20, Parcela 95/71, str. Diamantul nr. 111A, Lot 1, Oraș Bragadiru, Județul Ilfov |
| Carte Funciara nr. | | HAT BRAGADIRU |

A. DATE REFERITOARE LA TEREN

| Nr. parcela | Categoriile de folosinta | Suprafata din constructii (mp) | Observatii |
|--------------|--------------------------|--------------------------------|---|
| 1 | CU | 205 | teren liber situat pe parcelă nr. 95/71 din planul de amenajare a teritoriului urban nr. 111A |
| TOTAL | | 205 | |

B. DATE REFERITOARE LA CONSTRUCȚII

| Col. clasa | Destinație | Suprafata construita la sol (mp) | Observatii |
|--------------|------------|----------------------------------|------------|
| | | | |
| TOTAL | | | |

Suprafata totala masurata a imobilului = 205 mp.
Suprafata din acti = 421 mp.

| | | |
|---|---|--------------------------|
| <p>CE S. JINDOARNE Județul Ilfov Cămin C.D. Nr. 1302 Data: 15.05.2024</p> | <p>MAPCU RAZVAN Cămin, seria RO-DG-F Nr. 0017</p> | <p>ȘAFTE Data: 2</p> |
|---|---|--------------------------|