



HOTĂRÂRE

**privind atribuirea denumirii de străzi pentru artere de circulație situate în
tarla 25, parcela 107/8/1 din orașul Bragadiru, județul Ilfov**

Consiliul Local al orașului Bragadiru, județul Ilfov;

Având în vedere:

- a. Referatul de aprobarea nr. 38654/15.04.2024 al domnului Lupulescu Gabriel - primarul orașului Bragadiru, județul Ilfov;
- b. Raportul de specialitate nr. 38656/15.07.2024 Serviciului registrul agricol, cadastru, agricultură și spațiu locativ;
- c. Raportul comisiei de specialitate pentru agricultură, activități economico-financiare, amenajarea teritoriului și urbanism, protecția mediului și turism din cadrul Consiliului Local al orașului Bragadiru, județul Ilfov;
- d. Raportul comisiei de specialitate juridică și de disciplină din cadrul Consiliului Local al orașului Bragadiru, județul Ilfov;

În conformitate cu prevederile:

- a. art. 2 litera d) din Ordonanței Guvernului nr. 63/2002 privind atribuirea sau schimbarea de denumiri, cu modificările și completările ulterioare;
- b. Legii nr. 48/2003 pentru aprobarea Ordonanței Guvernului nr. 63/2002 privind atribuirea sau schimbarea de denumiri;
- c. Legii nr. 76/2007 pentru modificarea și completarea Ordonanței Guvernului nr. 63/2002 privind atribuirea sau schimbarea de denumiri;
- d. art. 129 alin. (6) litera d) din Ordonanța de Urgență a Guvernului nr. 57/2019 privind Codul administrativ;
- e. art. 3, alin. (2) și Cap. IX, art. 80, art. 81 și art. 82 din Legea nr. 24/2000 privind normele de tehnică legislativă pentru elaborarea actelor normative, republicată, cu modificările și completările ulterioare;

În temeiul prevederilor art. 129 alin. (1) și art. 196 alin. (1) lit. a) din Ordonanța de Urgență a Guvernului nr. 57/2019 privind Codul administrativ;

CONSILIUL LOCAL AL ORAȘULUI BRAGADIRU

HOTĂRĂȘTE:

Art. 1. - Se aprobă atribuirea denumirii de străzi pentru următoarele artere de circulație din orașul Bragadiru, tarla 25, parcela 107/8/1, județul Ilfov, după cum urmează:

- a) Strada Republicii, pentru artera de circulație care începe din str. Gliei în str. Crișul Repede, situată în orașul Bragadiru, tarla 25 parcela 107/8/1, județul Ilfov, identificată cu numărul cadastral 140214, în suprafață de 2.807 m² conform anexei 1, care face parte intgrantă din prezenta hotărâre.
- b) Strada Academiei, pentru artera de circulație care începe din str. Gliei în str. Crișul Repede, situată în orașul Bragadiru, tarla 25 parcela 107/8/1, județul Ilfov, identificată cu numărul cadastral 140213, în suprafață de 2.877 m² conform anexei 2, care face parte intgrantă din prezenta hotărâre.



ROMÂNIA
JUDEȚUL ILFOV
ORAȘULUI BRAGADIRU
CONSILIUL LOCAL



- c) Strada Patrioților, pentru artera de circulație care începe din str. Gliei în str. Crișul Repede, situată în orașul Bragadiru, tarla 25 parcela 107/8/1, județul Ilfov, identificată cu numărul cadastral 104512, în suprafață de 2.644 m² conform anexei 3, care face parte integrantă din prezenta hotărâre.
- d) Strada Sergentului, pentru artera de circulație care începe din str. Gliei în str. Crișul Repede, situată în orașul Bragadiru, tarla 25 parcela 107/8/1, județul Ilfov, identificată cu numărul cadastral 140220, în suprafață de 2.681 m². conform anexei 4, care face parte integrantă din prezenta hotărâre.

Art. 2. - Primarul orașului Bragadiru, județul Ilfov, prin serviciile de specialitate, va duce la îndeplinire prevederile prezentei hotărâri.

Art. 3. - Prezenta hotărâre se va comunica prin grija secretarului general al orașului Bragadiru, județul Ilfov, primarului orașului Bragadiru, Instituției Prefectului – județul Ilfov și serviciilor de specialitate din cadrul instituției, precum și publicarea acesteia pe pagina de internet.

PREȘEDINTE DE ȘEDINȚĂ,
Nicolae NEVOE

Contrasemnat pentru legalitate,
Secretar general U.A.T.,
Veronica IONIȚĂ

ORAȘUL BRAGADIRU, JUDEȚUL ILFOV

NR. 99 / 25.07 2024

Prezenta hotărâre a fost adoptată cu: 19 voturi "pentru", — "împotrivă" și — "abțineri" din 19 consilieri prezenți la ședință din totalul de 19 consilieri în funcție

PLAN DE AMPLASAMENT ȘI DELIMITARE A IMOBILULUI
Scara 1:1000

| | | |
|---------------------|--|--|
| Nr. cadastral | Suprafața măsurată a imobilului (mp) | Adresa imobilului |
| 140214 | 2807 | Oras Bragadiru, Str. Crisul Repede, Nr. 34-36, Tarla 25, Parcela 107/8/1, Jud. Ilfov |
| Nr. Cartea Funciară | Unitatea Administrativ Teritorială (UAT) | |
| BRAGADIRU | | |

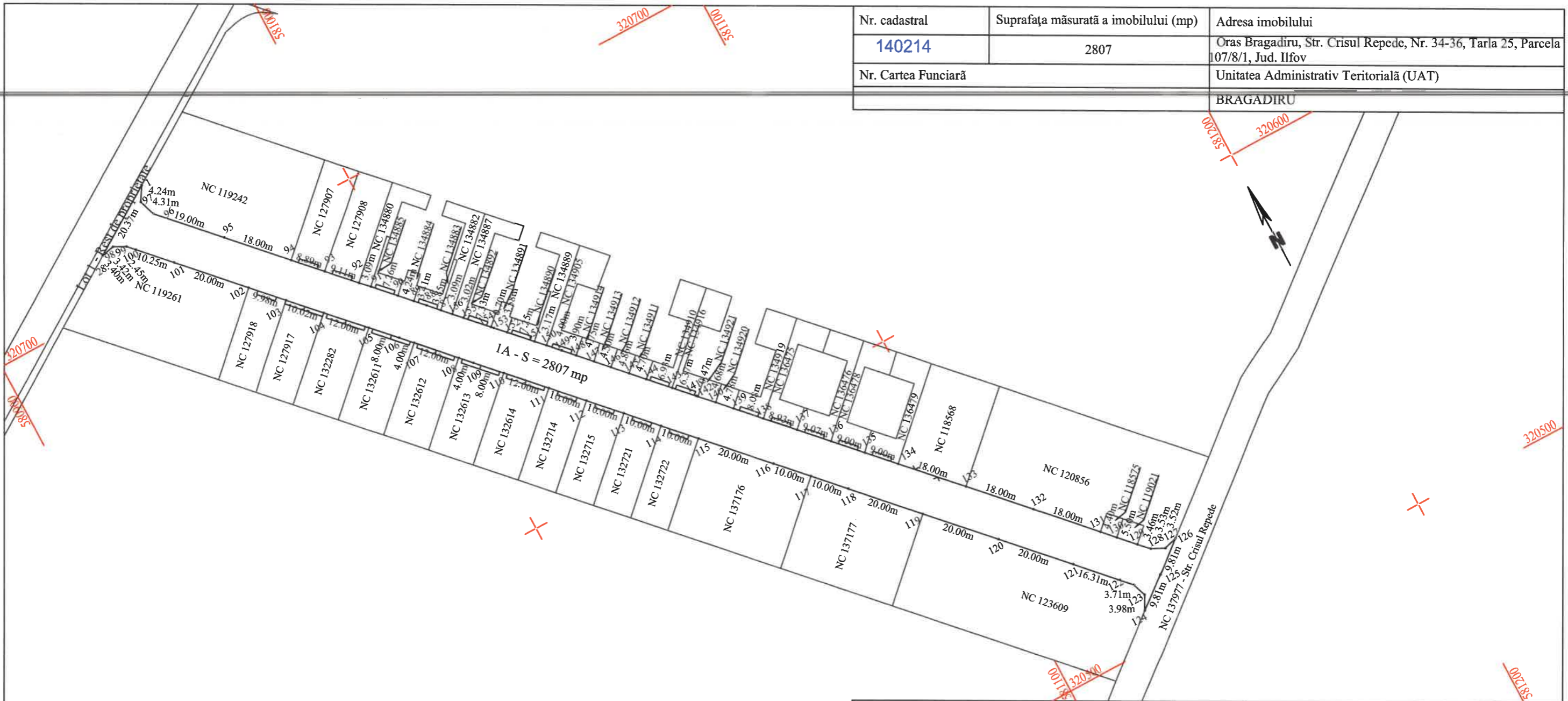

| A. Date referitoare la teren | | | |
|------------------------------|------------------------|----------------|--|
| Nr. parcelă | Categorie de folosință | Suprafața (mp) | Mențiuni |
| 1 | A | 2807 | Lot 4 - Teren intravilan, împrejmuit cu gard de beton între punctele 102-115, 134-156-87-94, împrejmuit cu gard de plasa între punctele 133-134, neimprejmuit în rest. |
| Total | | 2807 | |

| B. Date referitoare la construcții | | | |
|------------------------------------|------------|----------------------------------|----------|
| Cod | Destinația | Suprafața construită la sol (mp) | Mențiuni |
| Total | | | |

Suprafața totală măsurată a imobilului = 2807 mp
Suprafața din act = 7243 mp

| | |
|--|--|
| <p>Executant: ing. TOMA ELENA CERASELA Seria Ro-B-F, Nr.2369/2021, Categoria A</p> <p>Confirm executarea măsurătorilor la teren, corectitudinea întocmirii planului și a planșelor în conformanță cu realitatea din teren</p> <p>Elena Cerasele Toma</p> <p>Date: 2024.04.25 16:17:23 +03'00'</p> | <p>Inspector:</p> <p>Confirm introducerea imobilului în baza de date integrată</p> <p>Cornelia Habor Simona Habor</p> <p>Date: 2024.05.07 07:51:00 +03'00'</p> <p>Ștampila BCPI</p> |
|--|--|

PLAN DE AMPLASAMENT ȘI DELIMITARE A IMOBILULUI
Scara 1:1000

| | | |
|---------------------|--|--|
| Nr. cadastral | Suprafața măsurată a imobilului (mp) | Adresa imobilului |
| 140213 | 2877 | Oras Bragadiru, Str. Crisul Repede, Nr. 34-36, Tarla 25, Parcela 107/8/1, Jud. Ilfov |
| Nr. Cartea Funciară | Unitatea Administrativ Teritorială (UAT) | |
| | | BRAGADIRU |

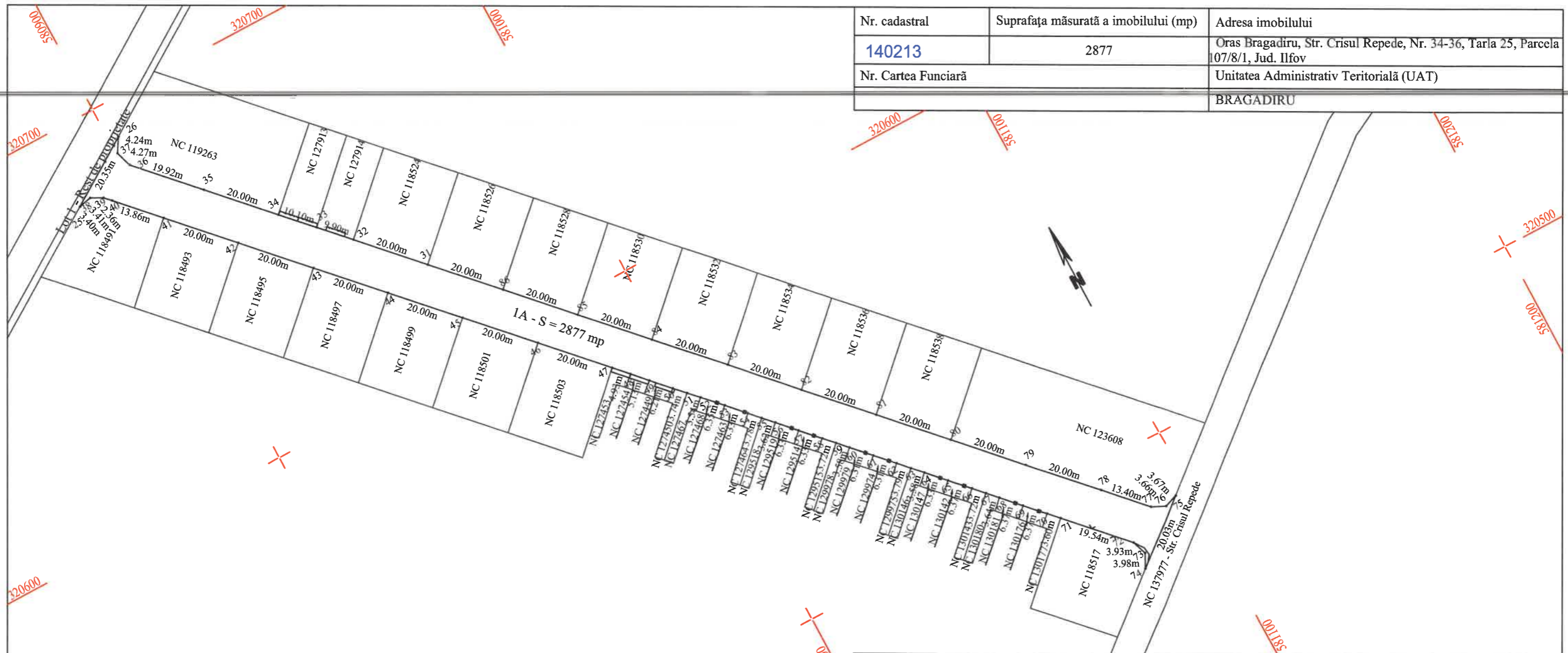

| A. Date referitoare la teren | | | |
|------------------------------|------------------------|----------------|--|
| Nr. parcelă | Categorie de folosință | Suprafața (mp) | Mențiuni |
| 1 | A | 2877 | Lot 3 - Teren intravilan, împrejmuțit cu gard de beton între punctele 32-34, 47-50, parțial împrejmuțit cu gard de beton între punctele 50-51, împrejmuțit cu gard de metal între punctele 52-54, 56-58, 60-62, 64-66, 68-70, parțial împrejmuțit cu gard de metal între punctele 54-55, împrejmuțit cu gard de plasa între punctele 71-72, neîmprejmuțit în rest. |
| Total | | 2877 | |

| B. Date referitoare la construcții | | | |
|------------------------------------|------------|----------------------------------|----------|
| Cod | Destinația | Suprafața construită la sol (mp) | Mențiuni |
| Total | | | |

Suprafața totală măsurată a imobilului = 2877 mp
Suprafața din act = 7243 mp

| | |
|---|--|
| <p>Executant: ing. TOMA ELENA CERASELA Seria Ro-B-F, Nr.2369/2021, Categoria A</p> <p>Confirm executarea măsurătorilor la teren, corectitudinea întocmirii documentației cadastrale și corespondența acesteia cu realitatea din teren Toma Date: 2024.04.25 16:17:11 +03'00'</p> | <p>Inspector:</p> <p>Confirm introducerea imobilului în baza de date integrată Cornelia Simona Habor Date: 2024.05.07 07:51:13 +03'00'</p> <p>Stampila BCPI</p> |
|---|--|

PLAN DE AMPLASAMENT ȘI DELIMITARE A IMOBILULUI

Scara 1:1000

| | | |
|---------------------|--|--|
| Nr. cadastral | Suprafața măsurată a imobilului (mp) | Adresa imobilului |
| 104512 | 2644 | Oras Bragadiru, Str. Crisul Repede, Nr. 34-36, Tarla 25, Parcela 107/8/1, Jud. Ilfov |
| Nr. Cartea Funciară | Unitatea Administrativ Teritorială (UAT) | |
| | BRAGADIRU | |

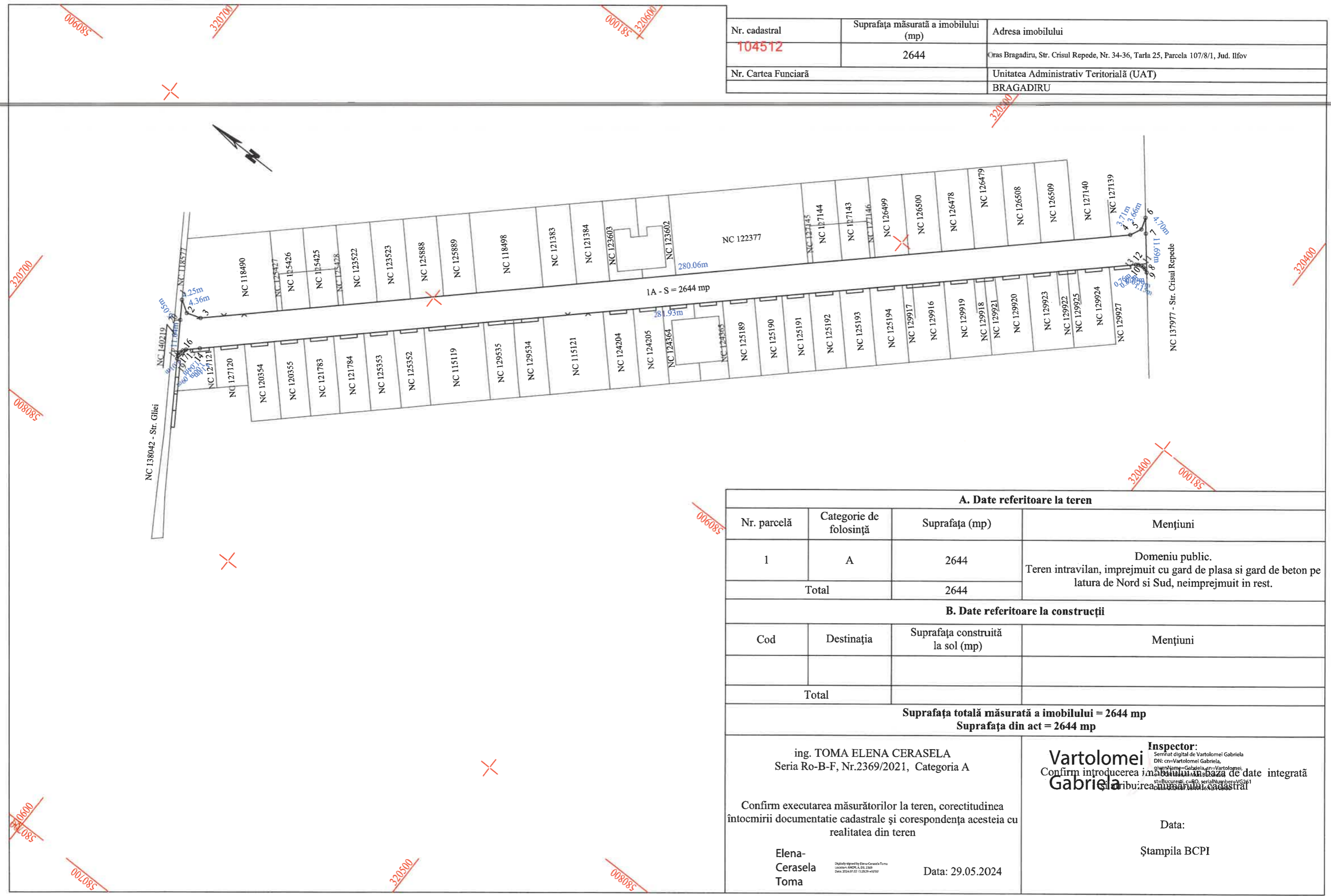

| A. Date referitoare la teren | | | |
|------------------------------|------------------------|----------------|---|
| Nr. parcelă | Categorie de folosință | Suprafața (mp) | Mențiuni |
| 1 | A | 2644 | Domeniu public. Teren intravilan, împrejmuit cu gard de plasa si gard de beton pe latura de Nord si Sud, neimprejmuit in rest. |
| Total | | 2644 | |

| B. Date referitoare la construcții | | | |
|------------------------------------|------------|----------------------------------|----------|
| Cod | Destinația | Suprafața construită la sol (mp) | Mențiuni |
| Total | | | |

Suprafața totală măsurată a imobilului = 2644 mp
Suprafața din act = 2644 mp

| | |
|--|---|
| ing. TOMA ELENA CERASELA Seria Ro-B-F, Nr.2369/2021, Categoria A Confirm executarea măsurătorilor la teren, corectitudinea întocmirii documentatie cadastrale și corespondența acestuia cu realitatea din teren Elena-Cerasela Toma <small>Digitally signed by Elena-Cerasela Toma Location: ANCR, 4.25, 2021 Date: 2024.07.02 13:29:49+0300</small> | Inspector: Vartolomei Gabriela Confirm introducerea imobilului in baza de date integrată a Registrului Funciar <small>DN: cn=Vartolomei Gabriela, givenName=Gabriela, cn=Vartolomei, st=Bucuresti, c=RO, serialNumber=VG261</small> Data: Ștampila BCPI |
|--|---|

PLAN DE AMPLASAMENT ȘI DELIMITARE A IMOBILULUI

Scara 1:1000

| | | |
|---------------------|--|---|
| Nr. cadastral | Suprafața măsurată a imobilului (mp) | Adresa imobilului |
| 140220 | 2681 | Oras Bragadiru, Tarla 25, Parcela 107/8/1, Jud. Ilfov |
| Nr. Cartea Funciară | Unitatea Administrativ Teritorială (UAT) | |
| | | BRAGADIRU |

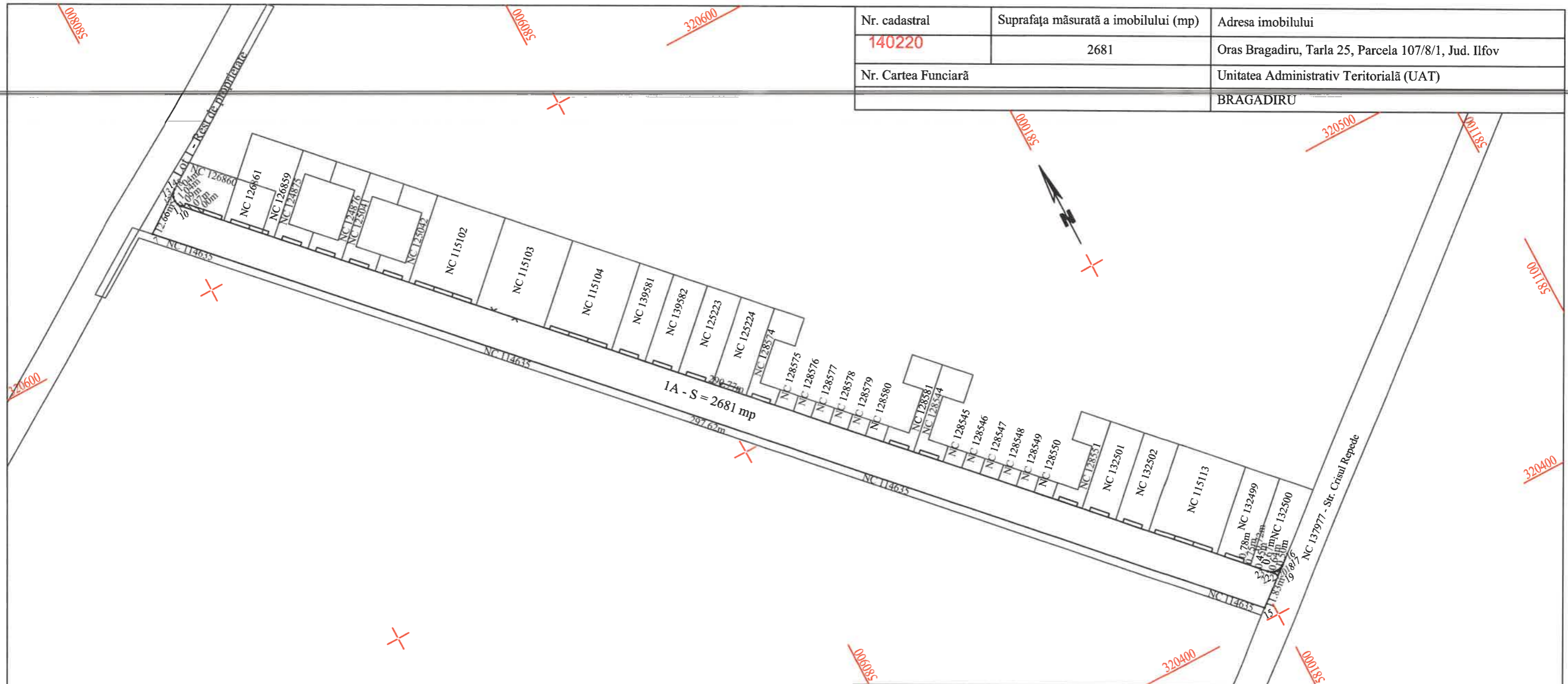

| A. Date referitoare la teren | | | |
|---|------------------------|----------------------------------|---|
| Nr. parcelă | Categorie de folosință | Suprafața (mp) | Mențiuni |
| 1 | A | 2681 | Lot 2 - Teren intravilan, partial imprejmuit cu gard de beton intre punctele 15-16, 12-13, imprejmuit cu gard de beton si gard de plasa intre punctele 23-10, imprejmuit cu gard de beton intre punctele 10-12, neimprejmuit in rest. |
| Total | | 2681 | |
| B. Date referitoare la construcții | | | |
| Cod | Destinația | Suprafața construită la sol (mp) | Mențiuni |
| Total | | | |
| Suprafața totală măsurată a imobilului = 2681 mp Suprafața din act = 5450 mp | | | |

| | |
|---|--|
| <p>Executant: ing. TOMA ELENA CERASELA Seria Ro-B-F, Nr.2369/2021, Categoria A</p> <p>Confirm executarea măsurătorilor la teren, corectitudinea întocmirii documentatie cadastrale și corespondența acesteia cu realitatea din teren</p> <p>Elena Cerasela Toma Date: 2024.04.25 16:20:34 +03:00</p> | <p>Inspector:</p> <p>Confirm Vartolomei Gabriela integrat în baza de date și arhivarea în sistemul cadastral</p> <p>Gabriela Data:</p> <p>Ștampila BCPI</p> |
|---|--|