



HOTĂRÂRE

*privind alipirea imobilelor-teren identificate
cu numerele cadastrale 136989, 140212 și 140221, precum și înscrierea imobilului –
teren rezultat în cartea financiară a UAT oraș Bragadiru, județul Ilfov, situat în
orașul Bragadiru, tarla 25, parcela 107/8/1, județul Ilfov*

Primarul orașului Bragadiru, județul Ilfov;

Având în vedere:

- a) referatul de aprobare al domnului Lupulescu Gabriel - primarul orașului Bragadiru, județul Ilfov nr. 37480/09.07.2024;
- b) raportul de specialitate al Serviciului registrul agricol, cadastru, agricultură și spațiu locativ nr. 37481/09.07.2024;
- c) raportul comisiei de specialitate juridică și de disciplină din cadrul Consiliului Local al orașului Bragadiru, județul Ilfov;
- d) raportul comisiei de specialitate pentru agricultură, activități economico-financiare, amenajarea teritoriului și urbanism, protecția mediului și turism din cadrul Consiliului Local al orașului Bragadiru, județul Ilfov;

În conformitate cu prevederile:

- a) art. 879 alin. (1) și alin. (5) și art. 880 din Legea nr. 287/2009 privind Codul Civil al României, republicată, cu modificările și completările ulterioare;
- b) art. 25 alin. (2) din Legea nr. 7/1996 privind cadastrul și publicitatea imobiliară, republicată, cu modificările și completările ulterioare;
- c) Ordinului nr. 600/2023 privind aprobarea Regulamentului de recepție și înscriere în evidențele de cadastru și carte funciară, cu modificările și completările ulterioare;
- d) art. 129 alin. (2) litera c) și alin. (7) litera k) din Ordonanța de Urgență a Guvernului nr. 57/2019 privind Codul administrativ, cu modificările și completările ulterioare;

În temeiul art. 129 alin. (1) și art. 196 alin. (1) litera a) din Ordonanța de Urgență a Guvernului nr. 57/2019 privind Codul administrativ, cu modificările și completările ulterioare;

CONSILIUL LOCAL AL ORAȘULUI BRAGADIRU

HOTĂRĂȘTE:

Art. 1. - Se aprobă alipirea imobilelor-teren cu suprafețele de teren, după cum urmează:

- a. $S = 6 \text{ m}^2$ identificat cu numărul cadastral 136989, situat în orașul Bragadiru, str. Crișul Repede nr. 34-36, județul Ilfov,
- b. $S = 11 \text{ m}^2$ identificat cu numărul cadastral 140212 situat în orașul Bragadiru, str. Crișul Repede nr. 34-36, județul Ilfov,
- c. $S = 2.627 \text{ m}^2$ identificat cu numărul cadastral 140221 situat în orașul Bragadiru, județul Ilfov, rezultând imobilul în suprafață de $S = 2.644 \text{ m}^2$ identificat cu numărul cadastral 140512 – situat în orașul Bragadiru, tarla 25 parcela 107/8/1, județul Ilfov, conform anexei 1 - planul de amplasament și delimitare a imobilului, care face parte integrantă din prezenta hotărâre.



ROMÂNIA
JUDEȚUL ILFOV
ORAȘUL BRAGADIRU
CONSILIUL LOCAL



Art. 2. – Se aprobă înscrierea definitivă în cartea funciară în favoarea UAT oraș Bragadiru, a imobilului – teren menționat la art. 1, situat în oraș Bragadiru, tarla 25, parcela 107/8/1, județul Ilfov.

Art. 3. - Primarul orașului Bragadiru, județul Ilfov, prin serviciile de specialitate, va duce la îndeplinire prevederile prezentei hotărâri.

Art. 4. - Prezenta hotărâre se va comunica prin grija secretarului general al orașului Bragadiru, județul Ilfov, primarului orașului Bragadiru, Instituției Prefectului – județul Ilfov și serviciilor de specialitate din cadrul instituției, precum și publicarea acesteia pe pagina de internet.

**PREȘEDINTE DE ȘEDINȚĂ,
Nicolae NEVOE**

**Contrasemnat pentru legalitate
Secretar general U.A.T.,
Veronica IONIȚĂ**

ORAȘUL BRAGADIRU, JUDEȚUL ILFOV
NR. 97 / 25 07 2024

Prezenta hotărâre a fost adoptată cu: 19 voturi "pentru", — "împotrivă" și — "abțineri" din 19 consilieri prezenți la ședință din totalul de 19 consilieri în funcție

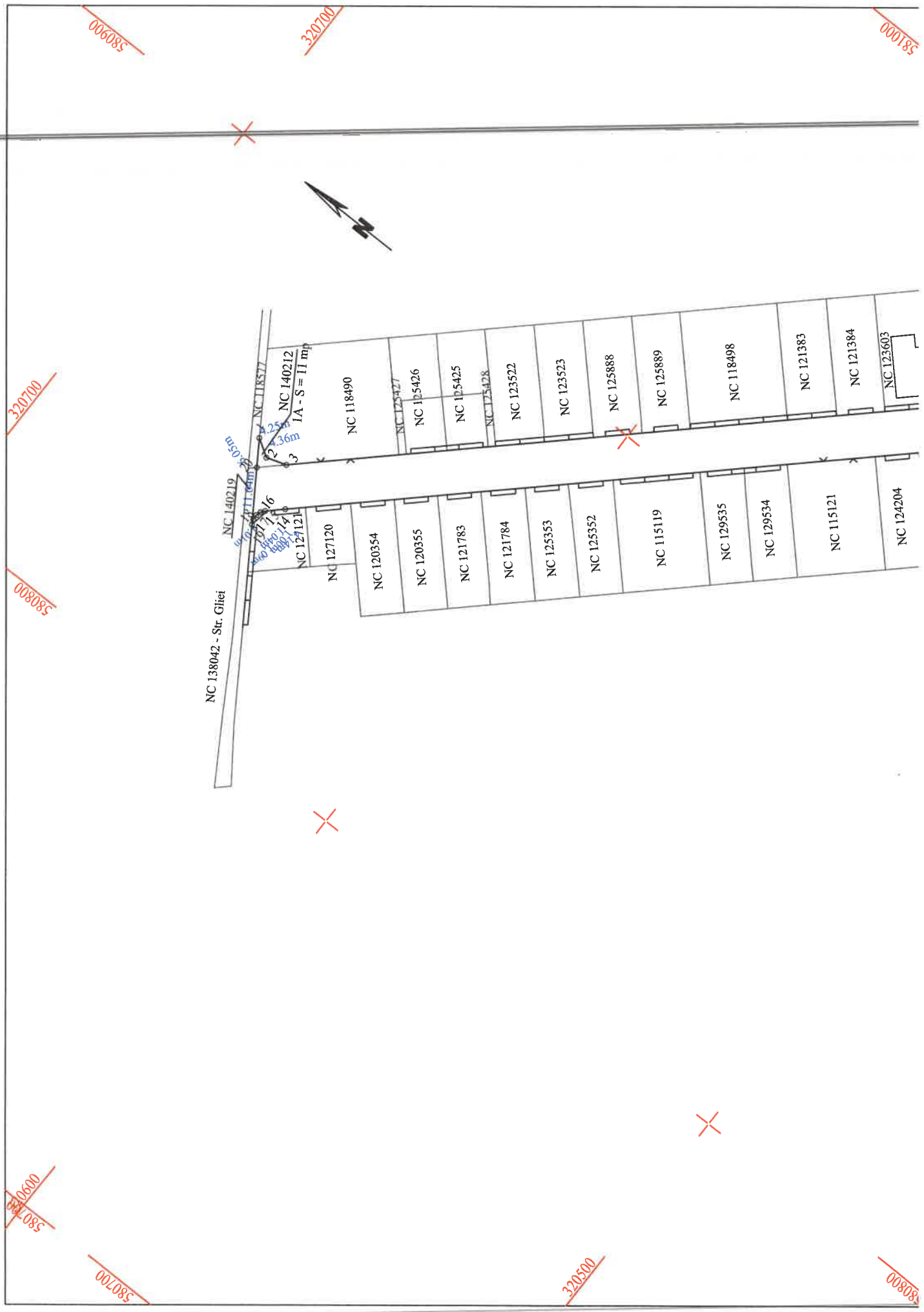

NC 138042 - Str. Gliet

NC 140219

NC 118577

NC 140212

IA - S = II mp

NC 118490

NC 120354

NC 120355

NC 121783

NC 121784

NC 125353

NC 125352

NC 115119

NC 129535

NC 129534

NC 115121

NC 124204

NC 118490

NC 125426

NC 125425

NC 125428

NC 123522

NC 123523

NC 125888

NC 125889

NC 118498

NC 121383

NC 121384

NC 123603



3.05m

2.25m

2.36m

1.16

1.14

1.16

580700
580600

580700

320500

580800

320700

580900

320700

581000

1.16

1.14

1.16