



## HOTĂRÂRE

*privind atestarea apartenenței la domeniul privat al UAT oraș Bragadiru și înscrierea definitivă în cartea funciară în favoarea UAT oraș Bragadiru, a imobilului – teren intravilan în suprafață de 425 mp, situat în tarla 53, parcela 225/1/4, oraș Bragadiru, județul Ilfov*

Consiliul Local al orașului Bragadiru, județul Ilfov;

Având în vedere:

Referatul de aprobare al domnului Lupulescu Gabriel – primarul orașului Bragadiru, județul Ilfov;

Raportul de specialitate al serviciului Registru agricol, cadastru, agricultură și spațiu locativ;

Raportul comisiei de specialitate pentru agricultură, activități economico-financiare, amenajarea teritoriului și urbanism și protecția mediului și turism din cadrul Consiliului Local al orașului Bragadiru, județul Ilfov;

Raportul comisiei de specialitate juridică și de disciplină a Consiliului Local al orașului Bragadiru, județul Ilfov;

În conformitate cu prevederile :

art. 555 alin. (1), art. 557 alin. (2) și art. 888 din Legea nr. 287/2009 privind Codul civil, republicată, cu modificările și completările ulterioare.

art. 24 alin. (3) din Legea nr. 7/1996 a cadastrului și a publicității imobiliare, republicată, cu modificările și completările ulterioare.

art. 31 alin. (2) din Legea nr. 18/1991 a fondului funciar, cu modificările și completările ulterioare.

art. 129 alin. (2) lit. c), art. 354 și art. 355 din Ordonanța de Urgență a Guvernului nr. 57/2019 privind Codul administrativ, cu modificările și completările ulterioare.

art. 3, alin. (2) și Cap. IX, art. 80, art. 81 și art. 82 din Legea nr. 24/2000 privind normele de tehnică legislativă pentru elaborarea actelor normative, republicată, cu modificările și completările ulterioare.

În temeiul prevederilor art. 129 alin. (1) și art. 196 alin. (1) lit. b) din Ordonanța de Urgență a Guvernului nr. 57/2019 privind Codul administrativ, cu modificările și completările ulterioare;

## HOTĂRĂȘTE:

**Art. 1.** – (1) Se aprobă atestarea apartenenței la domeniul privat al UAT oraș Bragadiru, județul Ilfov, a imobilului – teren intravilan în suprafață de 425 mp, situat în tarla 53, parcela 225/1/4, oraș Bragadiru, județul Ilfov, în vederea realizării alipirii la strada Macului.

(2) Imobilul se identifică prin plan de amplasament și de delimitare, conform anexei 1, care face parte din prezenta hotărâre.

**Art. 2.** - Se aprobă înscrierea definitivă în cartea funciară în favoarea UAT oraș Bragadiru, a imobilului – teren intravilan în suprafață de 425 mp, situat în tarla 53, parcela 225/1/4, oraș Bragadiru, județul Ilfov.



**ROMÂNIA**  
**JUDEȚUL ILFOV**  
**ORAȘUL BRAGADIRU**  
**CONSILIUL LOCAL**



**Art. 3.** - Serviciului buget, finanțe, contabilitate, va actualiza domeniul privat al orașului Bragadiru, județul Ilfov, potrivit prezentei hotărâri.

**Art. 4.** - Primarul orașului Bragadiru, județul Ilfov, prin serviciile de specialitate, va duce la îndeplinire prevederile prezentei hotărâri.

**PREȘEDINTE DE ȘEDINȚĂ,**

**Contrasemnat pentru legalitate,**  
**Secretar general,**  
**VERONICA IONIȚĂ**

**ORAȘUL BRAGADIRU, JUDEȚUL ILFOV**  
**NR. 75 / 30 03 2023**

# Plan de amplasament si delimitare a imobilului

Anexa nr. 16

SCARA 1:500

ANEXA 1 la HCL nr. 45 / 2023

Nr. cadastral:	Suprafata masurata a imobilului (mp)	Adresa imobilului:
	425mp	TARLA 53, PARCELA 225/1/4
Cartea Funciara nr:		LOCALITATE BRAGADIRU, JUDETUL ILFOV
		Unitate Administrativ Teritoriala (UAT)
		BRAGADIRU

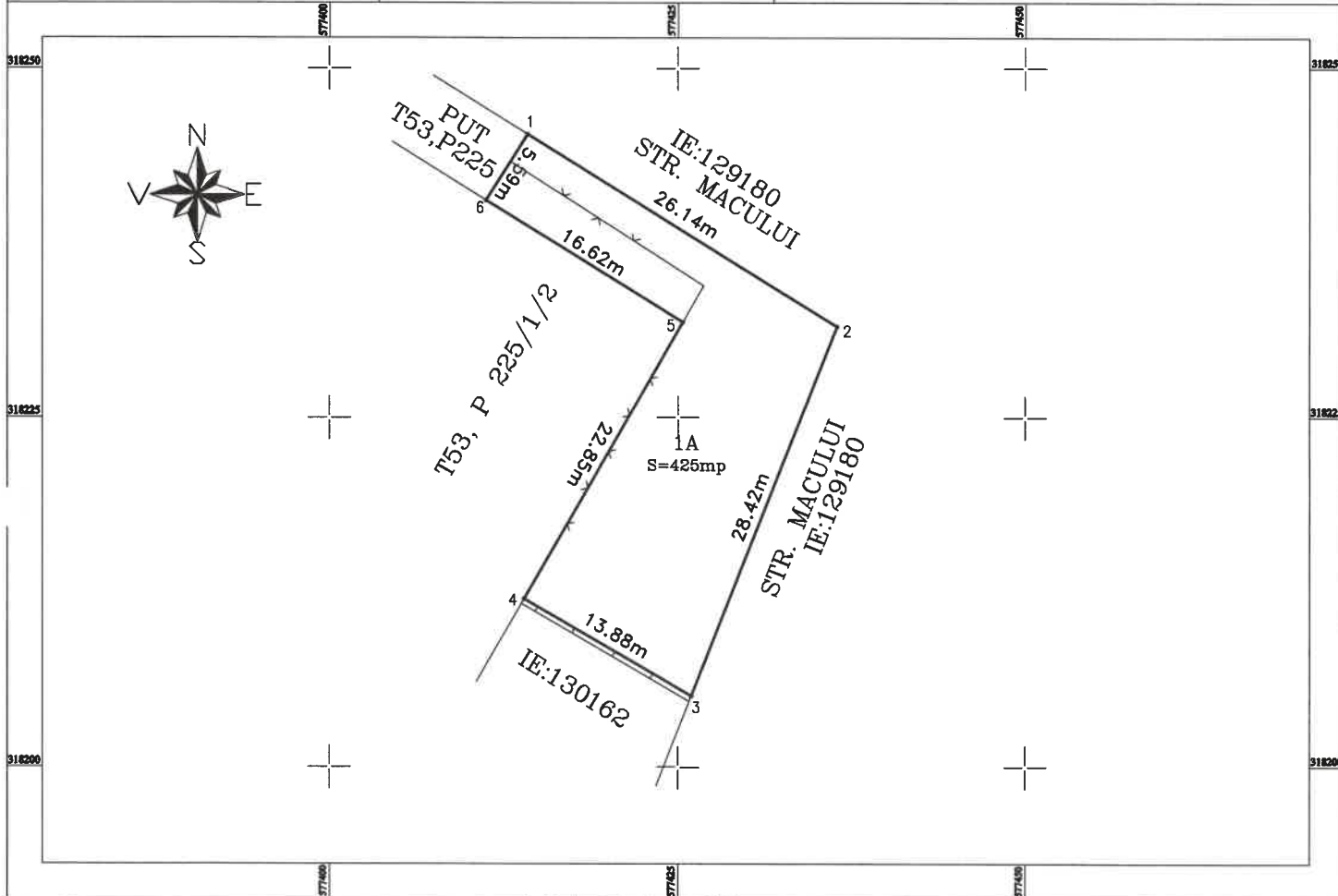

A.Date referitoare la teren			
Nr. parcela	Categorie de folosinta	Suprafata (mp)	Mentiiuni
1	A	425	Teren partial imprejmuit: Intre pct. 3-4 gard beton, 4-5 gard plasa
Total		425	

B.Date referitoare la constructii			
Cod	Destinatia	Suprafata construita la sol	Mentiiuni
TOTAL			

Suprafata totala masurata a imobilului=425mp

Executant,  
**SC TEAM POPCAD SRL**  
 Seria RO-B-J Nr.2152  
**ING. POP ROMANITA ADRIANA**  
 Seria RO-IF-F Nr.0060  
 TEL:0723.213.715

**Confirm executarea masuratorilor la teren, corectitudinea Intocmirii documentatiei cadastrale si corespondenta acestela cu realitatea din teren**

Semnatura

**Romanita-Adriana Pop**

Digitally signed by Romanita-Adriana Pop  
 Date: 2023.03.21 09:29:57 +02'00'

Data: MARTIE 2023

INVENTAR DE COORDONATE			
Parcela (1a)			
Nr. Pct.	Coordonate pct.de contur		Lungimi laturi D(i, i+1)
	N(X) [m]	E(Y) [m]	
1	318245.293	577414.163	26.145
2	318231.507	577436.378	28.423
3	318205.065	577425.953	13.877
4	318212.017	577413.943	22.850
5	318231.820	577425.343	16.615
6	318240.547	577411.204	5.593
S(1a)=425.12mp P=113.503m			