



HOTĂRÂRE

privind atestarea apartenenței la domeniul privat al UAT oraș Bragadiru și înscrierea definitivă în cartea funciară în favoarea UAT oraș Bragadiru, a imobilului – teren intravilan în suprafață de 385 mp, situat în tarla 33, parcela 6826/1, oraș Bragadiru, județul Ilfov

Consiliul Local al orașului Bragadiru, județul Ilfov;

Având în vedere:

Referatul de aprobare al domnului Lupulescu Gabriel – primarul orașului Bragadiru, județul Ilfov;

Raportul de specialitate al serviciului Registru agricol, cadastru, agricultură și spațiu locativ;

Raportul comisiei de specialitate pentru agricultură, activități economico-financiare, amenajarea teritoriului și urbanism și protecția mediului și turism din cadrul Consiliului Local al orașului Bragadiru, județul Ilfov;

Raportul comisiei de specialitate juridică și de disciplină a Consiliului Local al orașului Bragadiru, județul Ilfov;

În conformitate cu prevederile :

art. 555 alin. (1), art. 557 alin. (2) și art. 888 din Legea nr. 287/2009 privind Codul civil, republicată, cu modificările și completările ulterioare.

art. 24 alin. (3) din Legea nr. 7/1996 a cadastrului și a publicității imobiliare, republicată, cu modificările și completările ulterioare.

art. 31 alin. (2) din Legea nr. 18/1991 a fondului funciar, cu modificările și completările ulterioare.

art. 129 alin. (2) lit. c), art. 354 și art. 355 din Ordonanța de Urgență a Guvernului nr. 57/2019 privind Codul administrativ, cu modificările și completările ulterioare.

art. 3, alin. (2) și Cap. IX, art. 80, art. 81 și art. 82 din Legea nr. 24/2000 privind normele de tehnică legislativă pentru elaborarea actelor normative, republicată, cu modificările și completările ulterioare.

În temeiul prevederilor art. 129 alin. (1) și art. 196 alin. (1) lit. b) din Ordonanța de Urgență a Guvernului nr. 57/2019 privind Codul administrativ, cu modificările și completările ulterioare;

HOTĂRĂȘTE:

Art. 1. – (1) Se aprobă atestarea apartenenței la domeniul privat al UAT oraș Bragadiru, județul Ilfov, a imobilului – teren intravilan în suprafață de 385 mp, situat în tarla 33, parcela 6826/1, oraș Bragadiru, județul Ilfov, în vederea realizării unui drum de acces.

(2) Imobilul se identifică prin plan de amplasament și de delimitare, conform anexei 1, care face parte din prezenta hotărâre.



ROMÂNIA
JUDEȚUL ILFOV
ORAȘUL BRAGADIRU
CONSILIUL LOCAL



Art. 2. - Se aprobă înscrierea definitivă în cartea funciară în favoarea UAT oraș Bragadiru, a imobilului – teren intravilan în suprafață de 385 mp, situat în tarla 33, parcela 6826/1, oraș Bragadiru, județul Ilfov.

Art. 3. - Serviciului buget, finanțe, contabilitate, va actualiza domeniul privat al orașului Bragadiru, județul Ilfov, potrivit prezentei hotărâri.

Art. 4. - Primarul orașului Bragadiru, județul Ilfov, prin serviciile de specialitate, va duce la îndeplinire prevederile prezentei hotărâri.

PREȘEDINTE DE ȘEDINȚĂ,

**Contrasemnat pentru legalitate,
Secretar general,
VERONICA IONIȚĂ**

ORAȘUL BRAGADIRU, JUDEȚUL ILFOV
NR. 44 / 30 03 2023

Șoseaua Alexandriei Nr. 249
Tel/Fax 021 4480572

Plan de amplasament si delimitare a imobilului

SCARA 1:500

Nr. cadastral:	Suprafata masurata a imobilului (mp)	Adresa imobilului
	385mp	TARLA 33, PARCELA 6826/1
Cartea Funciara nr:		LOCALITATEA BRAGADIRU, JUDETUL ILFOV
		Unitate Administrativ Teritoriala (UAT)
		BRAGADIRU

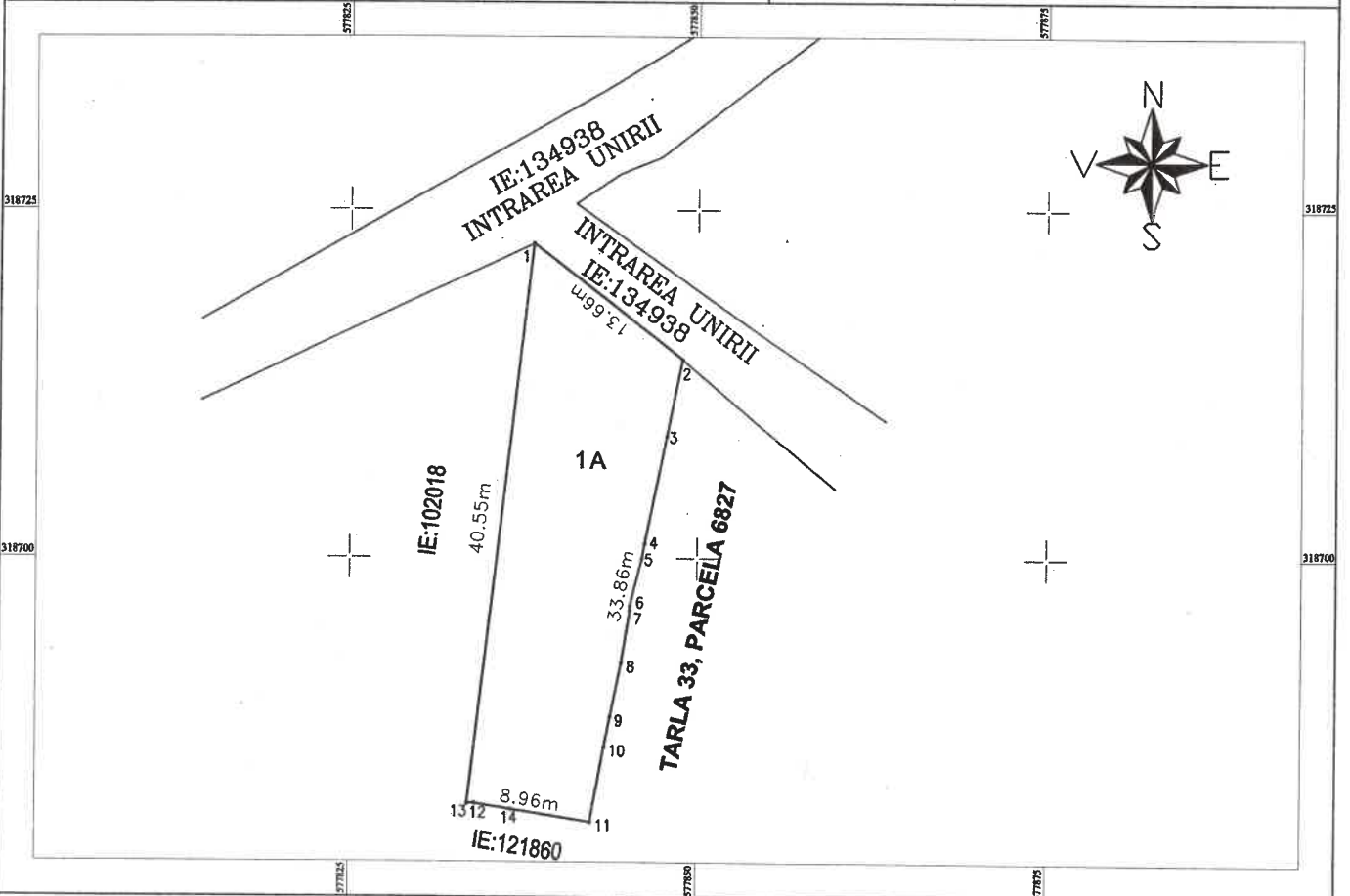

A. Date referitoare la teren

Nr. parcela	Categorie de folosinta	Suprafata (mp)	Mentiiuni
1	A	385	Terenul este partial imprejmuit: gard din plasa pe latura de nord, gard din plasa si beton pe latura de est, neimprejmuit pe latura de sud, gard din plasa si tabla pe latura de vest.
Total		385	

B. Date referitoare la constructii

Cod	Destinatia	Suprafata construita la sol	Mentiiuni
TOTAL			

Suprafata totala masurata a imobilului=385mp

Executant,
SC TEAM POPCAD SRL
Seria RO-B-J Nr.2152
ING. POP ROMANITA ADRIANA
Seria RO-IF-F Nr.0060
TEL: 0723.213.715
Confirm executarea masuratorilor la teren, corectitudinea intocmirii documentatiei cadastrale si corespondenta acestora cu realitatea din teren
Semnatura



Data: 02.2023

Parcela (1A)

Nr. Pct.	Coordonate pct.de contur		Lungimi laturi D(i, i+1)
	N(X) [m]	E(Y) [m]	
1	318722.581	577838.043	13.660
2	318714.263	577848.879	5.640
3	318708.738	577847.747	7.890
4	318701.004	577846.184	1.092
5	318699.928	577845.995	3.497
6	318696.544	577845.114	0.342
7	318696.202	577845.113	3.783
8	318692.468	577844.508	3.958
9	318688.588	577843.726	2.206
10	318686.423	577843.305	5.466
11	318681.043	577842.342	5.846
14	318681.948	577836.566	2.598
12	318682.350	577833.999	0.523
13	318682.337	577833.476	40.502

S(1A)=385.39mp P=97.004m