



HOTĂRÂRE

privind atestarea apartenenței la domeniul public al UAT oraș Bragadiru, a imobilului – teren intravilan în suprafață de 385 mp, situat în tarla 33, parcela 6826/1, oraș Bragadiru, județul Ilfov

Consiliul Local al orașului Bragadiru, județul Ilfov;

Având în vedere:

- a. Referatul de aprobare al domnului Lupulescu Gabriel – primarul orașului Bragadiru, județul Ilfov;
- b. Raportul de specialitate al serviciului Registru agricol, cadastru, agricultură și spațiu locativ;
- c. Hotărârea Consiliului Local al orașului Bragadiru, județul Ilfov nr. 44/30.03.2023 privind atestarea apartenenței la domeniul privat al UAT oraș Bragadiru și înscrierea definitivă în cartea funciară în favoarea UAT oraș Bragadiru, a imobilului – teren intravilan în suprafață de 385 mp, situat în tarla 33, parcela 6826/1, oraș Bragadiru, județul Ilfov.
- d. Raportul comisiei de specialitate pentru agricultură, activități economico-financiare, amenajarea teritoriului și urbanism și protecția mediului și turism din cadrul Consiliului Local al orașului Bragadiru, județul Ilfov;
- e. Raportul comisiei de specialitate juridică și de disciplină a Consiliului Local al orașului Bragadiru, județul Ilfov;

În conformitate cu prevederile :

- a. art. 554 din Legea nr. 287/2009 privind Codul civil, republicată, cu modificările și completările ulterioare.
- b. Legii nr. 7/1996 a cadastrului și a publicității imobiliare, republicată, cu modificările și completările ulterioare.
- c. Ordinul nr. 600/2023 pentru aprobarea Regulamentului de recepție și înscriere în evidențele de cadastru și carte funciară
- d. art. 129 alin. (2) lit. c) și art. 286 alin. (1) și (4) din Ordonanța de Urgență a Guvernului nr. 57/2019 privind Codul administrativ, cu modificările și completările ulterioare.
- e. art. 3, alin. (2) și Cap. IX, art. 80, art. 81 și art. 82 din Legea nr. 24/2000 privind normele de tehnică legislativă pentru elaborarea actelor normative, republicată, cu modificările și completările ulterioare.

În temeiul prevederilor art. 129 alin. (1) și art. 196 alin. (1) lit. b) din Ordonanța de Urgență a Guvernului nr. 57/2019 privind Codul administrativ, cu modificările și completările ulterioare;

HOTĂRĂȘTE:

Art. 1. – Se aprobă atestarea apartenenței la domeniul public al UAT oraș Bragadiru, județul Ilfov, a imobilului – teren intravilan în suprafață de 385 mp, situat în tarla 33, parcela 6826/1, oraș Bragadiru, județul Ilfov, conform anexei 1, care face parte integrantă din prezenta hotărâre, în vederea realizării unui drum de acces.



**ROMÂNIA
JUDEȚUL ILFOV
ORAȘUL BRAGADIRU
CONSILIUL LOCAL**



Art. 2. - Serviciului buget, finanțe, contabilitate, va actualiza domeniul public al orașului Bragadiru, județul Ilfov, potrivit prezentei hotărâri.

Art. 4. - Primarul orașului Bragadiru, județul Ilfov, prin serviciile de specialitate, va duce la îndeplinire prevederile prezentei hotărâri.

PREȘEDINTELE ȘEDINȚĂ,

**Contrasemnat pentru legalitate,
Secretar general U. A. T.,
VERONICA IONIȚĂ**

ORAȘUL BRAGADIRU, JUDEȚUL ILFOV

NR. 54 / 27 04 2023

Plan de amplasament si delimitare a imobilului

SCARA 1:500

Nr: cadastral:	Suprafata masurata a imobilului (mp)	Adresa imobilului
	385mp	TARLA 33, PARCELA 6826/1
Cartea Funciara nr:		LOCALITATEA BRAGADIRU, JUDETUL ILFOV
		Unitate Administrativ Teritoriala (UAT)
		BRAGADIRU

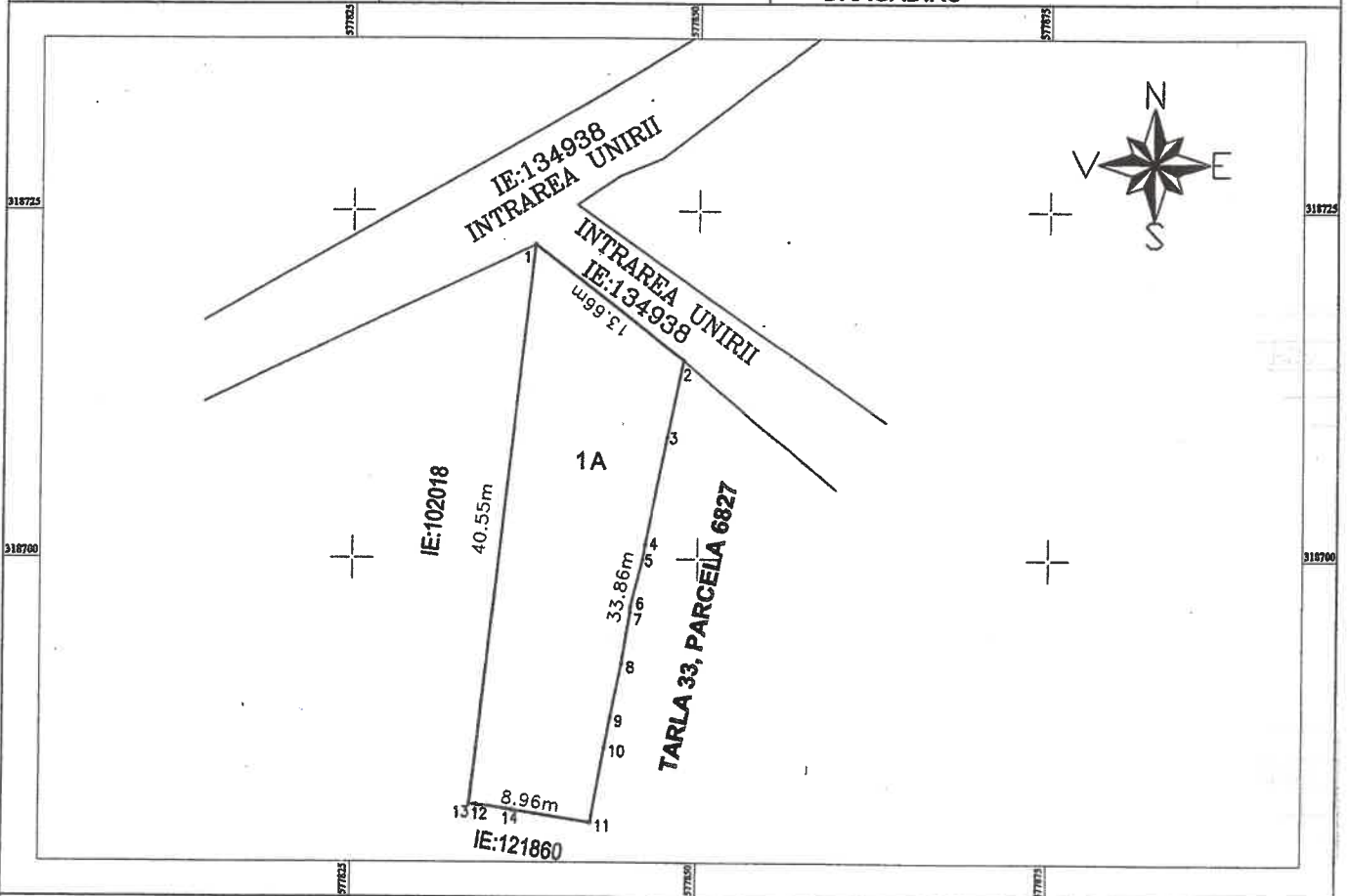

A.Date referitoare la teren

Nr. parcela	Categorie de folosinta	Suprafata (mp)	Mentiiuni
1	A	385	Terenul este partial imprejmuit: gard din plasa pe latura de nord, gard din plasa si beton pe latura de est, neimprejmuit pe latura de sud, gard din plasa si tabla pe latura de vest.
Total		385	

B.Date referitoare la constructii

Cod	Destinatia	Suprafata construita la sol	Mentiiuni
TOTAL			

Suprafata totala masurata a imobilului=385mp

Executant,
SC TEAM POPCAD SRL
Seria RO-B-J Nr.2152
ING. POP ROMANITA ADRIANA
Seria RO-IF-F Nr.0060
TEL:0723.213.715
Confirm executarea masuratorilor la teren,
corectitudinea intocmirii documentatiei cadastrale si
corespondenta acestora cu realitatea din teren
Semnatura



Data:02.2023

Parcela (1A)

Nr. Pct.	Còordonate pct.de contur		Lungimi laturi D(i, i+1)
	N(X) [m]	E(Y) [m]	
1	318722.581	577838.043	13.660
2	318714.263	577848.879	5.640
3	318708.738	577847.747	7.890
4	318701.004	577846.184	1.092
5	318699.928	577845.995	3.497
6	318696.544	577845.114	0.342
7	318696.202	577845.113	3.783
8	318692.468	577844.508	3.958
9	318688.588	577843.726	2.206
10	318686.423	577843.305	5.466
11	318681.043	577842.342	5.846
14	318681.948	577836.566	2.598
12	318682.350	577833.999	0.523
13	318682.337	577833.476	40.502

S(1A)=385.39mp P=97.004m