



**PROIECT
DE
HOTĂRÂRE**
**privind atribuirea denumirii de strada "Romaniței" identificată cu numărul cadastral 138011
din orașul Bragadiru, județul Ilfov**

Primarul orașului Bragadiru, județul Ilfov;

Având în vedere:

- a. Referatul de aprobarea al domnului Lupulescu Gabriel - primarul orașului Bragadiru, județul Ilfov nr. 61675/03.11.2023;
- b. Raportul de specialitate Serviciului registrul agricol, cadastru, agricultură și spațiu locative nr. 61676/03.11.2023;
- c. Raportul comisiei de specialitate pentru agricultură, activități economico-financiare, amenajarea teritoriului și urbanism, protecția mediului și turism din cadrul Consiliului Local al orașului Bragadiru, județul Ilfov;
- d. Raportul comisiei de specialitate juridică și de disciplină din cadrul Consiliului Local al orașului Bragadiru, județul Ilfov;

În conformitate cu prevederile:

- a. art. 2 litera d) din Ordonanței Guvernului nr. 63/2002 privind atribuirea sau schimbarea de denumiri, cu modificările și completările ulterioare;
- b. Legii nr. 48/2003 pentru aprobarea Ordonanței Guvernului nr. 63/2002 privind atribuirea sau schimbarea de denumiri;
- c. Legii nr. 76/2007 pentru modificarea și completarea Ordonanței Guvernului nr. 63/2002 privind atribuirea sau schimbarea de denumiri;
- d. art. 129 alin. (6) litera d) din Ordonanța de Urgență a Guvernului nr. 57/2019 privind Codul administrativ;
- e. art. 3, alin. (2) și Cap. IX, art. 80, art. 81 și art. 82 din Legea nr. 24/2000 privind normele de tehnică legislativă pentru elaborarea actelor normative, republicată, cu modificările și completările ulterioare;

În temeiul prevederilor art. 129 alin. (1) și art. 196 alin. (1) lit. a) din Ordonanța de Urgență a Guvernului nr. 57/2019 privind Codul administrativ;

**CONSILIUL LOCAL AL ORAȘULUI BRAGADIRU
HOTĂRĂȘTE:**

Art. 1. - Se aprobă atribuirea denumirii de strada "Romaniței", în suprafață de 8.341 m², identificată cu numărul cadastral 138001, situate în tarla 14 parcela 73, 74, 75, tarla 16 parcela 85/1, 85/2, lot 2/5 din orașul Bragadiru, județul Ilfov, pentru artera de circulație care începe din str. Mărgelilor în str. Ghidiceni, conform anexei 1 – plan de amplasament și delimitare a imobilului, care face parte integrantă din prezenta hotărâre.



**ROMÂNIA
JUDEȚUL ILFOV
ORAȘULUI BRAGADIRU
PRIMAR**



Art. 2. - Primarul orașului Bragadiru, județul Ilfov, prin serviciile de specialitate, va duce la îndeplinire prevederile prezentei hotărâri.

**PRIMAR,
Gabriel LUPULESCU**

**Avizat,
Secretar general U.A.T.,
Veronica IONIȚĂ**

ORAȘUL BRAGADIRU, JUDEȚUL ILFOV
NR. _____ / _____ 2023

Șoseaua Alexandriei Nr. 249
Tel/Fax 021 4480572

Plan de amplasament si delimitare a imobilului
SCARA 1:2000

Arhitect: dr. 10

Nr. cadastral:	Suprafata masurata a imobilului (mp):	Adresa imobilului:
138001	8341mp	TAVLA 14, PARCELA 78, 74, 75, TAVLA 16, PARCELA 851, 852, LOT 2/6
Cartea Fondatare nr:		LOCALITATE BRAGADIRU, JUDEȚUL ILOV Unitate Administrativ-Teritoriala (UAT)
		BRAGADIRU

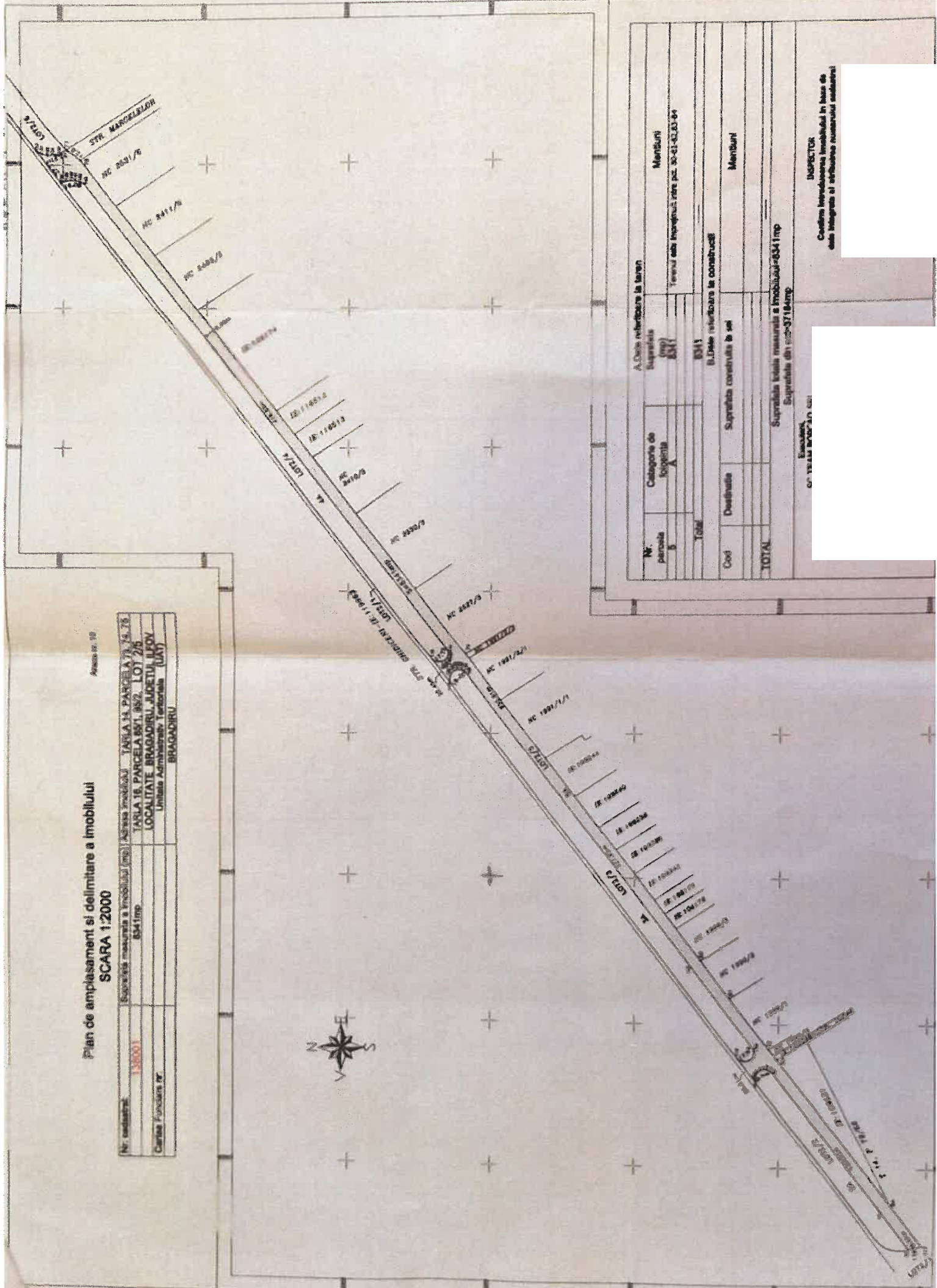

Nr. parcela	Categorie de folosinta	A. Date referitoare la teren		Membrii
		Suprafata (mp)	Terenul este inregistrat catre stat. SC-01-03.03-04	
1	A	8341		
TOTAL		8341		
Cod	Destinatia	B. Date referitoare la constructii		Membrii
		Suprafata construita la ven		
TOTAL				
		Suprafata totala masurata a imobilului=8341mp		
		Suprafata din SC-01-03.03-04		

Inspector
SC-01-03.03-04-01

INSPECTOR
Cu semnificatia imobilului in baza de date integrate si atributia numerului cadastral