



**PROIECT
DE
HOTĂRÂRE**
*privind aprobarea alipirii imobilelor identificate
cu numerele cadastrale 135760 și 137523, situate în
orașul Bragadiru, județul Ilfov*

Primarul orașului Bragadiru, județul Ilfov;

Având în vedere:

- a) referatul de aprobare al domnului Lupulescu Gabriel - primarul orașului Bragadiru, județul Ilfov nr. 60559/30.10.2023;
- b) raportul de specialitate al Serviciului registrul agricol, cadastru, agricultură și spațiu locativ nr. 60560/30.10.2023;
- c) raportul comisiei de specialitate juridică și de disciplină din cadrul Consiliului Local al orașului Bragadiru, județul Ilfov;
- d) raportul comisiei de specialitate pentru agricultură, activități economico-financiare, amenajarea teritoriului și urbanism, protecția mediului și turism din cadrul Consiliului Local al orașului Bragadiru, județul Ilfov;

În conformitate cu prevederile:

- a) art. 879 alin. (1) și alin. (5) și art. 880 din Legea nr. 287/2009 privind Codul Civil al României, republicată, cu modificările și completările ulterioare;
- b) art. 25 alin. (2) din Legea nr. 7/1996 privind cadastrul și publicitatea imobiliară, republicată, cu modificările și completările ulterioare;
- c) Ordinului nr. 600/2023 privind aprobarea Regulamentului de recepție și înscriere în evidențele de cadastru și carte funciară, cu modificările și completările ulterioare;
- d) art. 129 alin. (2) litera c) și alin. (7) litera k) din Ordonanța de Urgență a Guvernului nr. 57/2019 privind Codul administrativ, cu modificările și completările ulterioare;

În temeiul art. 129 alin. (1) și art. 196 alin. (1) litera a) din Ordonanța de Urgență a Guvernului nr. 57/2019 privind Codul administrativ, cu modificările și completările ulterioare;

**CONSILIUL LOCAL AL ORAȘULUI BRAGADIRU
HOTĂRĂȘTE:**

Art. 1. - Se aprobă alipirea imobilelor, prin încheierea unui act notarial, a suprafață de teren, după cum urmează:

- a. $S = 3.826 \text{ m}^2$ identificat cu numărul cadastral 135760, Intrarea Unirii, tarla 36 parcela 7402, tarla 50 parcela 214, 213/1, situat în orașul Bragadiru, județul Ilfov
- b. $S = 195 \text{ m}^2$ identificat cu numărul cadastral 137523 situat în orașul Bragadiru, tarla 33 parcela 6826/1, județul Ilfov,

rezultând imobilul în suprafață de $S = 4.021 \text{ m}^2$ identificat cu numărul cadastral 138268 – situat în orașul Bragadiru, str. Intrarea Unirii tarla 36, parcela 7402, tarla 50 parcela 214, 213/1, tarla 33 parcela 6826/1, județul Ilfov, conform anexei 1 - planul de amplasament și delimitare a imobilului, care face parte integrantă din prezenta hotărâre.



**ROMÂNIA
JUDEȚUL ILFOV
ORAȘUL BRAGADIRU
PRIMAR**



Art. 2. - Se împuternicește domnul Lupulescu Gabriel – primarul orașului Bragadiru, județul Ilfov, să semneze actul de alipire.

Art. 3. - Primarul orașului Bragadiru, județul Ilfov, prin serviciile de specialitate, va duce la îndeplinire prevederile prezentei hotărâri.

**PRIMAR,
Gabriel LUPULESCU**

**AVIZAT,
Secretar general U.A.T.,
Veronica IONIȚĂ**

Plan de amplasament si delimitare a imobilului
SCARA 1:1000

Anexa nr. 10

Nr. cadastral:	Suprafata masurata a imobilului (mp)	Adresa imobilului: INTRAREA UNIRII
138268	4021mp	TARLA 36, P 7402; TARLA 60, P 214,2134; TARLA 83, P68264
Cartea Funciara nr:		LOCALITATE BRAGADIRU, JUDET ILFOV
		Unitate Administrativ Teritoriala (UAT)
		BRAGADIRU

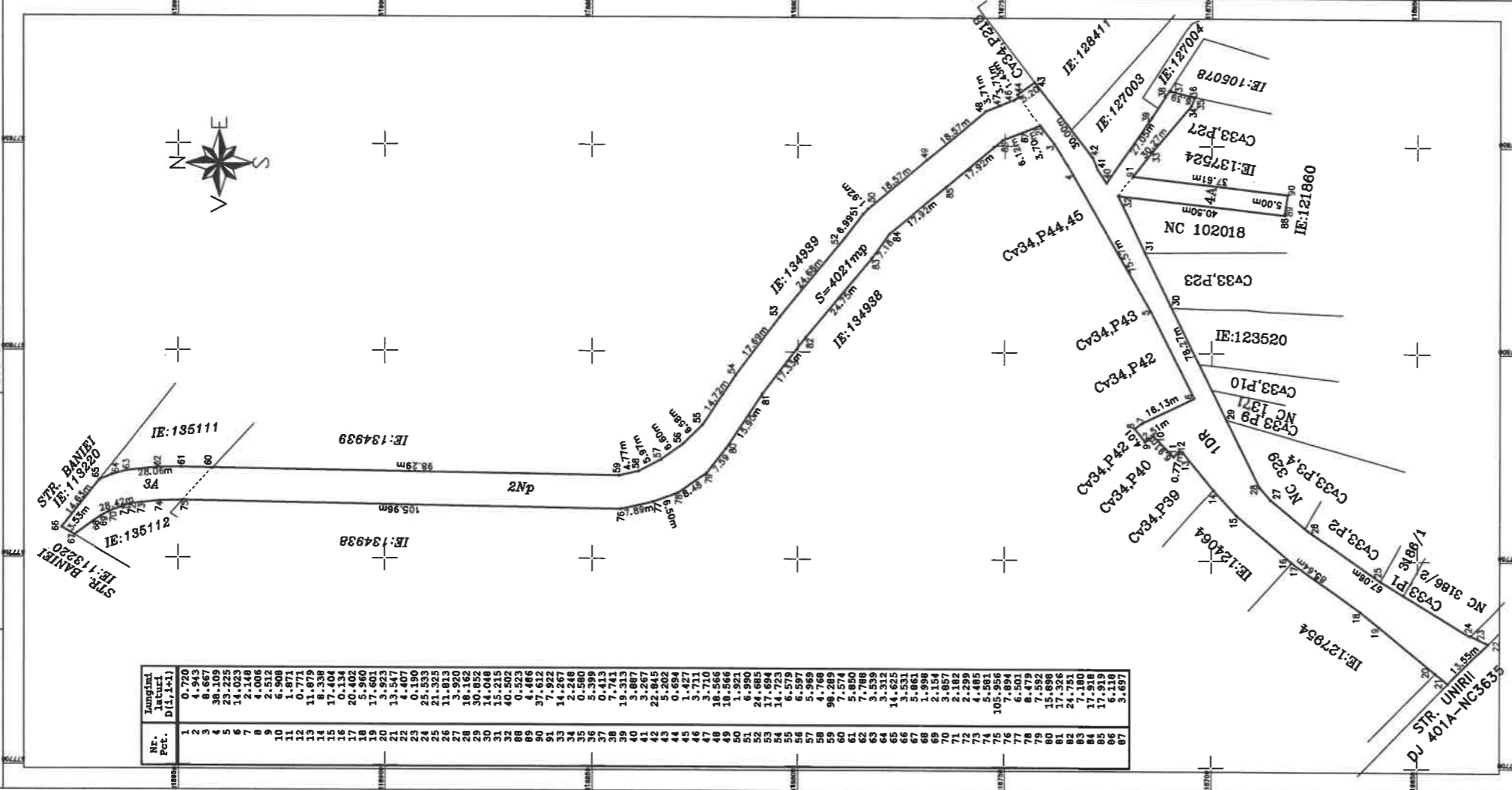

Nr. Parcel.	Suprafata (D.L. 4x1)
1	0.720
2	4.943
3	8.667
4	38.109
5	14.023
6	2.148
7	4.006
8	2.532
9	5.899
10	0.771
11	11.879
12	8.338
13	17.464
14	20.402
15	5.960
16	17.601
17	3.923
18	12.407
19	0.190
20	25.533
21	21.325
22	11.873
23	18.162
24	30.852
25	15.215
26	4.523
27	4.466
28	37.612
29	17.922
30	12.267
31	0.580
32	5.399
33	0.413
34	17.741
35	3.887
36	3.267
37	22.845
38	5.202
39	9.427
40	3.711
41	3.710
42	18.566
43	17.694
44	19.391
45	6.990
46	24.685
47	17.694
48	14.573
49	5.656
50	6.597
51	5.969
52	4.768
53	98.289
54	5.850
55	7.768
56	3.539
57	3.312
58	14.825
59	5.861
60	1.898
61	2.154
62	2.296
63	4.485
64	5.881
65	105.956
66	6.501
67	8.479
68	7.592
69	15.698
70	27.326
71	7.180
72	17.918
73	17.919
74	6.110
75	3.697

Nr. parcela	Categorie de folosinta	A.Date referitoare la teren		Mentii
		Suprafata (mp)		
1	DR	1529		Terenul este inregistrat la pct 88-92-91-33-34-35-36-37; 40-41-42-43-44-45-46-47-48; 86-87-1-2-3-4; 20-19-18-17-16-15-14; 24-25-26.
2	DR	240		
3	DR	180		
4	DR	4021		
TOTAL				

Cod	Destinatia	B.Date referitoare la constructii		Mentii
		Suprafata construita la sol		
TOTAL				

Suprafata totala masurata a imobilului=4021mp	
Suprafata din act=4021mp	

Escuitor SC TEAM FORCAD SRL Soseala Bucuresti - Giurgiu, nr. 10 Tel: 0722.513.715	Inspector Confirm introducerea imobilului in baza de date integrata si atribuirea numarului cadastral
Confirmarea inlocuirii documentatiei cadastrale si corespondenta accesului cu realitatea din teren Semnatura Romanita-Adriana Pop Date: 2023.10.2023 09:56:03 -403'00"	Semnatura Data: