



HOTĂRÂRE

privind introducerea în domeniul public al orașului Bragadiru, județul Ilfov,
a drumurilor de exploatare: DE 60/100/1, DE 10/2, DE 426, DE 223

Consiliul Local al orașului Bragadiru județul Ilfov ;
Având în vedere:

- expunerea de motive a domnului Cimpoeru Vasile – primarul orașului Bragadiru, județul Ilfov;
- raportul de specialitate întocmit de d-l Măgureanu Adrian Sorin - arhitect șef și d-na Leacă Lelioara – inginer cu atribuții de cadastru;
- raportul comisiei de specialitate pentru agricultură, activități economico-financiare, amenajarea teritoriului și urbanism și protecția mediului și turism;

În baza prevederilor art.120, din Legea nr.215/2001 privind administrația publică locală republicată, cu modificările și completările ulterioare, art. 40, alin.(6) din Legea cadastrului și a publicității imobiliare nr.7/1996, republicată, cu modificările și completările ulterioare și ale Legii nr.213/1998 privind proprietatea publică și regimul juridic al acesteia, cu modificările și completările ulterioare;

În temeiul prevederilor art.36,alin 2. lit."c" și art.45 din Legea nr.215/2001 privind administrația publică locală republicată, cu modificările și completările ulterioare;

HOTĂRĂȘTE :

Art.1. Se aprobă introducerea în domeniul public al orașului Bragadiru, județul Ilfov, a drumurilor de exploatare cuprinse în anexa care face parte integrantă din prezenta hotărâre.

Art.2. Se solicită Oficiului de Cadastru și Publicitate Imobiliară Ilfov, înscrierea provizorie în Cartea Funciară a dreptului de proprietate asupra drumurilor de exploatare cuprinse în anexa la prezenta hotărâre.

Art.3. Biroul Registrul Agricol, Cadastru, Agricultură și Spașiu Locativ v-a actualiza inventarul domeniului public al orașului Bragadiru, județul Ilfov, potrivit prezentei hotărâri.

Art.4. - Primarul orașului Bragadiru, județul Ilfov prin aparatul de specialitate va aduce la îndeplinire prevederile prezentei hotărâri.

PREȘEDINTE DE ȘEDINȚĂ,

NEDELCU COSTEL

CONTRASEMNAT,
Secretar,
IANCU FLORICA

ORAȘUL BRAGADIRU, JUDEȚUL ILFOV

NR. 30 / 29.04.2015

Cop. cu originalul
Anexa nr. 1

la Hotărârea Consiliului Local nr. 30 /29.04.2015



Drumuri de Exploatare

Nr.crt.	Denumirea bunului	Elemente de identificare			
		Lungime (m)	Lățime (m)	Suprafață (mp)	Stare drum
1	DE 60/100/1	298,8	4,65	1369	asfalt
2	DE 10/2	38	7,10	269,8	piatră
3	DE 426	404,5	4	1618	piatră
4	DE 223	223	1,5	411	piatră

PREȘEDINTE DE ȘEDINȚĂ,
NEDELȚU COSTEL

cl

Plan de amplasament si delimitare a imobilului
SCARA 1:500

Nr. cadastral:	Suprafata masurata a imobilului (mp)	Adresa imobilului:
	268mp l=7.00m - 7.18m	DE 10/2
Cartea Funciara nr:	L = 38,28m	LOCALITATE BRAGADIRU, JUDETUL ILFOV
		Unitate Administrativ Teritoriala (UAT) BRAGADIRU

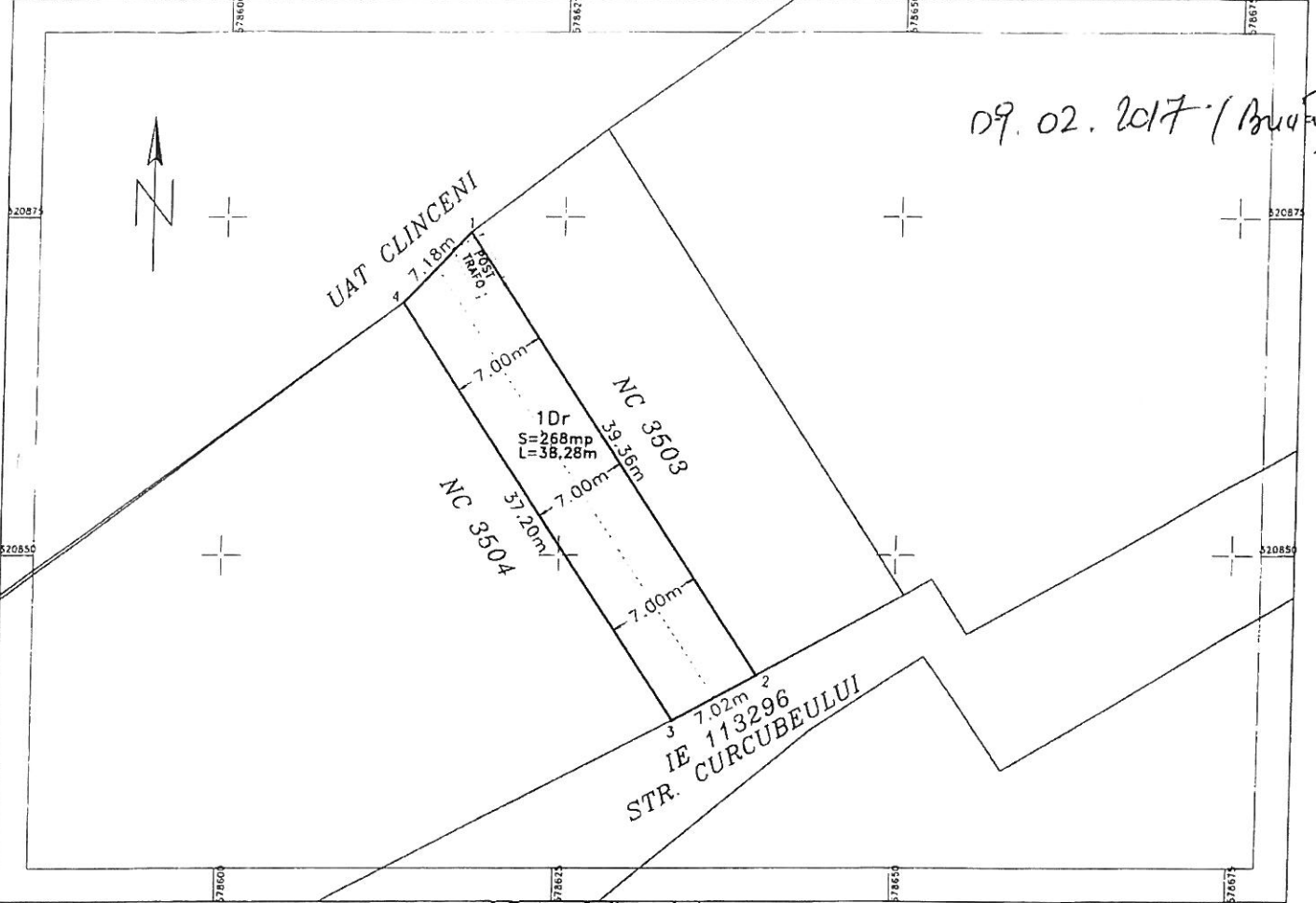

A. Date referitoare la teren

Nr. parcela	Categorie de folosinta	Suprafata (mp)	Mentii
1	Dr	268	
Total		268	Neimprejmuit

B. Date referitoare la constructii

Cod	Destinatia	Suprafata construita la sol	Mentii
TOTAL			

Suprafata totala masurata a imobilului=268mp

<p align="center">SC TEAM POPCAD SRL ING. POP ROMANITA ADRIANA</p> <p align="center">Confirmarea corectitudinii masuratorilor la teren, corectitudinea inlocuirii documentatiei cadastrale si corespondenta acestora cu realitatea din teren</p> <p align="center">Semnatura si stampila</p> <p align="center">Data: NOIEMBRIE 2016</p>	<p align="center">INSPECTOR</p> <p align="center">Confirm introducerea imobilului in baza de date integrata si atribuirea numarului cadastral</p> <p align="center">Semnatura si parafa Data:</p> <p align="center">Stampila BCPI</p>
---	---